ワンピース ONE PIECE

CHAPITRE 573 :
CETTE ÈRE PORTE LE NOM DE "BARBE BLANCHE"

PÈRE !!!
PÈRE !!!
PAS QUESTION DE PARTIR SANS TOI !! RETOURNONS TOUS ENSEMBLE SUR LE NOUVEAU MONDE !!!
VOTRE CAPITAINE VOUS A DONNÉ UN ORDRE, NON ?!!
PARTEZ IMMÉDIATEMENT DE CETTE ILE, IMBÉCILES !!!
IL FAUT EN FINIR AVEC BARBE BLANCHE !!!
GUAA-AAHHH !!!
SINON... MARINFORD RISQUE DE NE PAS FAIRE LONG FEU !!!!
NOM DE...! IL... IL EST BIEN DÉCIDÉ À DÉTRUIRE CETTE ILE !!

ABATTEZ BARBE BLANCHE !!!
CET HOMME TIENT À PEINE SUR SES JAMBES !!!
!!
!!?
GUAAAA AAHHHH !!!
GROUILLE-TOI !! LE VIEUX NOUS A DONNÉ UN ORDRE !!
PÈRE !!!!
ACE !!
.....

AMIRAL EN CHEF SENGOKU !
COMMANDANT MARCO ! NOUS DEVONS Y ALLER !!
PRÉPAREZ-VOUS À QUITTER CETTE ÎLE !!! NOUS ALLONS BIENTÔT METTRE LES VOILES !!
MAINTENANT QU'IL N'A PLUS À SE SOUCIER DE LA SURVIE DE ACE...
PÈRE...

ET À SOMBRER AVEC ELLE PAR LA MÊME OCCASION.....!!!
CET HOMME EST BIEN DÉCIDÉ À COULER MARINFORD !!

... DE METTRE UN TERME À CETTE ÈRE, HEIN.....!!!
EH BIEN, CE N'EST PAS TROP TÔT.....
IL PRÉVOIT...
VICE AMIRAL GARP !! VOUS... VOUS ALLEZ BIEN ?!!

ET NE RATEZ SURTOUT PAS L'INSTANT OÙ JE VAIS PRENDRE LA TÊTE DE BARBE BLANCHE !!!
YOSH !! FILMEZ MON ADMIRABLE PERSONNE SOUS LE MEILLEUR ANGLE POSSIBLE !!
CAPITAINE BUGGY ! LA TRANSMISSION VIA "DEN DEN MUSHI VISUEL" EST DE NOUVEAU OPÉRATIONNELLE !!

REVOILÀ L'IMAGE !!!
GZZZZ...
!!!

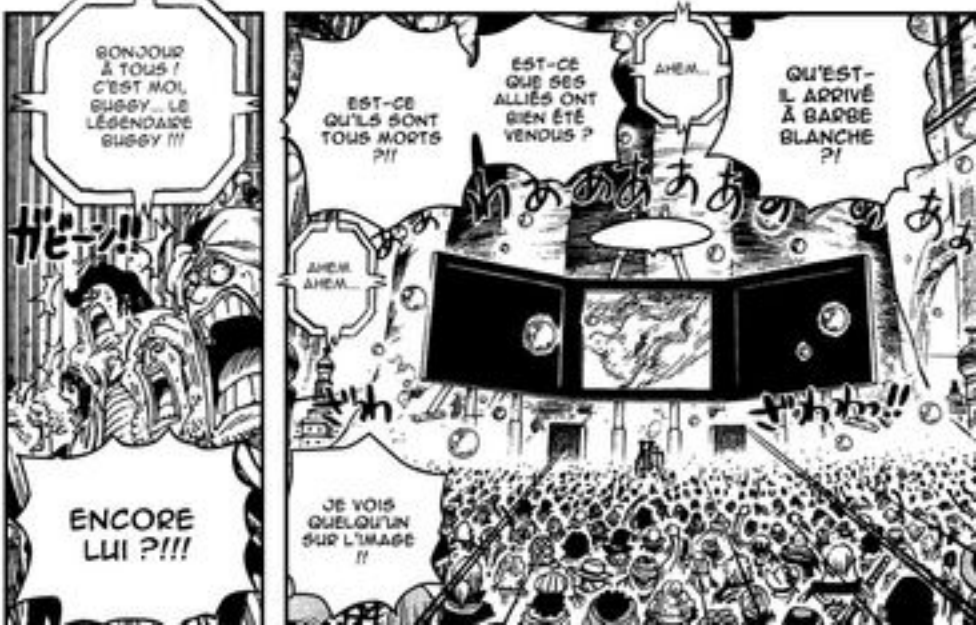
BONJOUR À TOUS ! C'EST MOI, BUGGY... LE LÉGENDAIRE BUGGY !!!
ガビーン!!
ENCORE LUI ?!!!
EST-CE QU'ILS SONT TOUS MORTS ?!!
EST-CE QUE SES ALLIÉS ONT BIEN ÉTÉ VENDUS ?
AHEM...
QU'EST-IL ARRIVÉ À BARBE BLANCHE ?!
AHEM AHEM...
JE VOIS QUELQU'UN SUR L'IMAGE !!
ざわ!!

TUEZ-EN AUTANT QUE VOUS LE POUVEZ !!
NE LAISSEZ PAS LES PIRATES S'ÉCHAPPER !!!
わぁぁぁぁ
IL FAUT SE DÉPÊCHER DE REJOINDRE LA RIVE !!!
.....!!!
... PERSONNE D'AUTRE QUE MOI !!!
ゴォ...!!
VOTRE ADVERSAIRE C'EST MOI ET...
ドゴォォ!!
!!!
わぁぁぁぁぁぁ...!!
グラ...グラッ...

BLENHEIM !! VIENS NOUS AIDER À PORTER JOZ !!
UWAAAH !!!
VOUS ÊTES TOUJOURS EN VIE, PAS VRAI, COMMANDANT ? ALLONS-Y TOUS ENSEMBLE...
COMMANDANT JOZ !!!

JE LE SAIS TRÈS BIEN ! JE NE LAISSERAI PAS SON SACRIFICE PARTIR EN FUMÉE !!!
ALLONS-Y ! TU DOIS RESPECTER LA DÉCISION DU VIEUX !!
ACE !!!
PAILLE-BOY !! QU'EST-CE QUE TU ATTENDS POUR T'ÉCHAPPER ?!!

!
HORS DE MON CHEMIN, BANDE D'ENFOIRÉS !!
GUAAA AHHH !!

ドーン
ボボォ…!!
がはっ!!
……!!
HA
HAH
…… JE N'AI PAS BESOIN QUE TU ME FASSES UN LONG DIS-COURS…
ドゴォーン!!
MAIS DIS-MOI JUSTE UNE CHOSE, ACE…
EST-CE QUE TU AS ÉTÉ SATIS-FAIT…
… DE MON RÔLE DE PÈRE …?
BIEN SUR QUE OUI……!!!
GURA-RARA-RA…

VOUS ÊTES LA CIBLE DE CES ENFOIRÉS !!
ET LE VIEUX SOUHAITE QU'UN MAXIMUM D'ENTRE NOUS SURVIVENT À CETTE GUERRE !!

JINBEI !!
ACE-SAN, LUFFY-KUN ! PARTEZ DEVANT !!
ALLEZ !! NOUS DEVONS REJOINDRE LE BATEAU !!!
あああああああ

L'ÉCHAFAUD A ÉTÉ COMPLÈTEMENT DÉTRUIT !!
QU'EST-IL ARRIVÉ À ACE ?!! ET MONTREZ-NOUS BARBE BLANCHE, BON SANG !!!

DÉPÊCHE-TOI DE FUIR, LUFFY ...!!!

AMIRAL SAKAZUKI !!
LES IMBÉCILES... ILS PENSENT RÉELLEMENT POUVOIR S'ÉCHAPPER. ..?
正義

NOUS AVONS RÉCUPÉRER UN NAVIRE DE GUERRE !!! DÉPÊCHEZ-VOUS DE MONTER À BORD !!!
あああああああ

GUAAAA AAAAHHH !!!
ATTENTION !! C'EST AKAINU !!!
MARI

CE COMPORTEMENT NE M'ÉTONNE PAS TROP, D'ALLEURS... SUFFIT DE REGARDER LEUR CAPITAINE POUR LE COMPRENDRE.....!!
APRÈS TOUT, BARBE BLANCHE N'EST RIEN D'AUTRE QU'UN PERDANT DE LA PRÉCÉDENTE ÈRE...!!!
VOUS VOUS REPLIEZ AUSSITÔT APRÈS AVOIR LIBÉRÉ ACE ?
JE VOIS... LES PIRATES DE BARBE BLANCHE NE SONT RIEN D'AUTRE QU'UNE BELLE BANDE DE LÂCHES, HEIN...

MARINE
UN PERDANT, TU DIS...?
HA... HAH...
ACE !!

RETIRE IMMÉDIA-TEMENT...
HAH...
... CE QUE TU VIENS DE DIRE .....!!!!

ACE !!!
CE CONNARD VIENT D'INSULTER LE VIEUX...!!!
ACE ?!!
NON, ACE ! TU NE DOIS PAS T'ARRÊ-TER !!!

IL FAUT VRAIMENT ÊTRE STUPIDE POUR JOUER À CE JEU DE LA "FAMILLE IDÉALE" ...
IL A GAGNÉ LE RESPECT D'UNE BANDE DE BONS À RIEN QUI NE SA-VENT RIEN FAIRE D'AUTRE QUE DE L'APPELER "PÈRE", "PÈRE"...
TA GUEULE .....!!
MÊME PAS CAPABLE DE DEVENIR LE ROI APRÈS QU'IL AIT PERDU FACE À TON PÈRE, ROGER
BARBE BLANCHE EST ET RESTERA UN ÉTERNEL PERDANT
C'EST LA STRICTE VÉRITÉ... !!

À PRÉSENT, IL VA MOURIR EN PROTÉGEANT CETTE BANDE DE SOUS-MERDES. UNE CONCLUSION PARFAITE À LA BELLE VIE DE MERDE QU'IL A VÉCUE JUSQU'ICI, HEIN ?
JE T'AI DIT DE LA FERMER ...!!!
ET À LA FIN, IL SE FAIT POIGNARDER PAR UN IMBÉCILE QU'IL CONTINUE À APPELER "MON FILS"...!! UN IMBÉCILE QUI S'EST FAIT PIÉGER PAR MOI !!!
CET HOMME N'A ABSOLUMENT RIEN GAGNÉ !!
..... IL A RÉGNÉ SUR CET OCÉAN DURANT DES DÉCENNIES... ET MALGRÉ ÇA, IL N'A JAMAIS RÉUSSI À DEVENIR LE ROI !

AUCUN HUMAIN NE MÉRITE DE VIVRE S'IL N'OBÉIT PAS À LA JUSTICE !!!
VOUS, LES PIRATES, NE MÉRITEZ MÊME PAS CE CHEZ-SOI !!!
UN CONNARD COMME TOI NE PEUX PAS COMPRENDRE TOUT CE QUE CET HOMME PEUT REPRÉSENTER !!
LE VIEUX NOUS A OFFERT UN ENDROIT OÙ VIVRE, UN CHEZ-SOI !!
NE RÉPONDS PAS À SES PROVOCATIONS !! REVIENS, ACE !!!

BARBE BLANCHE EST UN GRAND PIRATE QUI A CONSTRUIT CETTE ÈRE !!!
JE NE PERMETTRAI PAS QUE TU MANQUES DE RESPECT À L'HOMME QUI NOUS A SAUVÉES !!!
BARBE BLANCHE VA MOURIR EN BON PERDANT QU'IL EST !!!
UNE FIN IDÉALE POUR LE ROI DES MOINS QUE RIEN !!!

AH !
LA VIVRE CARD DE ACE...
LUFFY-KUN !! TU AS DÉJÀ ATTEINT TES LIMITES !!
HA... HAH...
A... ACE...!!
ARGH !
ドゴォン!!
ARRÊTE, ACE !!!
CETTE ÈRE PORTE LE NOM...!!!
... DE "BARBE BLANCHE" !!!
VOTRE SEULE LIGNÉE EST PÉCHÉ EN SOI !!!
MÊME SI LES AUTRES ARRIVENT À S'ÉCHAPPER... JE NE LAISSERAI AUCUN DE VOUS DEUX QUITTER CETTE ÎLE !!
GOLD ROGER LE "SEIGNEUR DES PIRATES"... LE "RÉVOLUTIONNAIRE" DRAGON !!
JE N'AURAIS JAMAIS PENSÉ QUE LES FILS DE CES DEUX-LÀ SOIENT FRÈRES PAR LE SERMENT...!!
LUFFY !!!
NE DÉTOURNE SURTOUT PAS LES YEUX...
QUE... ATTENDS !!
TU N'ES QUE LE "FEU". MOI, JE SUIS LE MAGMA... LE MAGMA QUI PEUT MÊME BRÛLER TON FEU !!
MES CAPACITÉS SONT BIEN AU-DESSUS DES TIENNES !!
TU TE PERMETS DE BAISSER TA GARDE SOUS PRÉTEXTE QUE TU UTILISES LES CAPACITÉS D'UN LOGIA ?
GUAAAH !!!
ACE !!
ACE... ACE A ÉTÉ BRÛLÉ ?!

HEIN...?

GAAAH !!
ゴパッ

ニゾニゾ...ニゾ...
チラー
ONE PIECE

MARINE
!!!

[MFT] One Piece chapitre 573:
" Cette ère porte le nom de "Barbe Blanche" "

Cleaneurs

T.ice, Vat
Exahil
Sybergame

Editeurs

Exahil
JodaiMe
Baz

Traducteur

Monkey D.Marco

Checkeur

Rebus

www.op-fr.com
www.scantrad.fr

[MFT] One Piece chapitre 574: "La mort de Portgas D Ace"

Cleaneurs

T.ice,
Kheops
Syber
Narutom

Editeurs

Jalimar
Yondaime
JodaiMe
Clifford
Bren
Silver

Traducteur

Monkey D.Marco

Checkeur

Rebus

ワンピース ONE PIECE

CHAPITRE 574 : LA MORT DE PORTGAS D ACE

EIICHIRO ODA.

ズ ボッ!!

……!!?

ACE S'EST FAIT AVOIR !!!

QUE QUELQU'UN ARRÊTE AKA-INU !!!
FEU À VOLONTÉ !!!

ドン
スタ
スタ
!!!
C'EST SANS ESPOIR... JE N'ARRIVE PAS À L'ARRÊTER !!
TU NE VEUX TOUJOURS PAS CREVER, HEIN...
ボコ ボコ...
!!!
NON, NE FAIS PAS ÇA !!!
SI JAMAIS IL SE PREND UN AUTRE COUP, IL ...!!!

JINBEI !!!
ARRÊTE DE GAGNER DU TEMPS, JINBEI. C'EST INUTILE ET TU LE SAIS TRÈS BIEN
UNGH...
VU TA POSITION D'EX-SHICHIBUKAI, TU DEVRAIS AVOIR UNE IDÉE DE MA PUISSANCE...
FERME-LA ET GROUILLE-TOI DE M'ENLEVER CES MENOTTES !!
GYAAAH, VOUS M'AVEZ SAUVÉ ! J'AI VRAIMENT CRU QUE J'ALLAIS...
... SUFFIT À TE RETENIR NE SERAIT-CE QU'UN PETIT PEU, ALORS QU'IL EN SOIT AINSI !!!
AU MOMENT OÙ J'AI REJOINT CETTE BATAILLE, J'ÉTAIS DÉJÀ PRÊT À METTRE MA VIE EN JEU !!!
SI FAIRE OPPOSITION DE MON CORPS...

QU'EST-CE QUE TU ESSAYES DE FAIRE, HEIN, GARP ?!!
VICE-AMIRAL GARP !!! QU'EST-CE QUE ...?!!

... JE VAIS TUER SAKAZUKI !!!
HAAAH...!! C'EST ÇA... JE TE CONSEILLE DE ME RETENIR, SENGOKU !!!
PARCE QUE SI TU N'LE FAIS PAS, TU PEUX ÊTRE SUR QUE...

BOUGE, JINBEI !!!
LES TRAITRES COMME TOI MÉRITENT UNE BONNE LEÇON !!!
.....!!! IMBÉCILE !!!

* POING ARDENT

ACE !!!
!
PAR-DONNE-MOI,
LUFFY .....
!!
ACE !!!... FAUT QU'ON TE SOIGNE, VITE...!
FINALEMENT, TU N'AS PAS RÉUSSI À ME SAUVER.....!!!
ET POUR ÇA, JE TE DEMANDE PARDON .....!!!
HA
HAH

PAR ICI, DOC !! IL A BESOIN DE SOINS D'URGENCE !!!
J'ARRIVE !
MAIS FAITES QUELQUE CHOSE POUR ACE, BON SANG !! QUE QUELQU'UN VIENNE S'OCCUPER DE SES BLESSURES !!!
HAH
QU'EST-CE QUE TU...?! NE DIS PAS DE CONNERIES !!!
...
VOUS NE POUVEZ RIEN FAIRE POUR CA... !!! ALORS...
IL A BRÛLÉ MES ORGANES INTERNES...!! HAH...
ACE
!!
C'EST INUTILE !!! HAH... JE...
JE PEUX MOI-MÊME DIRE QUE MA VIE EST ARRIVÉE À SON TERME...!!!
HAH
NON, CE N'EST PAS POSSIBLE... TU ME L'AVAIS PROMIS !!! HAH...
HAH
QU'EST-CE QUE TU M'CHANTES, ACE ? TU... TU M'DIS QUE TU VAS MOURIR, C'EST CA ?
ALORS ÉCOUTE-MOI, LUFFY.....!!!

* SABO NO KEN. "NO KEN" ÉTANT UNE STRUCTURE ASSEZ VAGUE, LE SABO PEUT FAIRE RÉFÉRENCE À PLUSIEURS CHOSES : UNE PERSONNE, UN LIEU, UN OBJET...

LA FERME !! SI J'AVAIS ÉTÉ PLUS FORT, JE LES AURAIS TOUS TUÉS !!
COMMENT ?!!!
ACE !!! TU AS ENCORE CAUSÉ DU RAFFUT EN VILLE !!!
"JE SUIS DÉSOLÉ D'ÊTRE NÉ, JE NE SUIS QU'UNE GROSSE MERDE"
POUR SES DERNIERS MOTS, J'AURAIS BIEN VU UN TRUC DU GENRE :
HAHA, CE N'EST PAS COMME SI CET ENFANT DOIT EXISTER

MAINTENANT QUE JE SUIS SUR LE POINT DE MOURIR... JE ME RENDS COMPTE QUE CE TYPE VA ME MANQUER...
AH, C'EST VRAI... SI JAMAIS TU REVOIS DADAN ...
TU POURRAS LUI DIRE AU REVOIR DE MA PART...? C'EST BIZARRE...

... MAIS JE TE CONNAIS, LUFFY
TU ES MON FRÈRE, APRÈS TOUT .....!!!
JE SAIS QUE TU Y ARRIVERAS .....!!!

SI JE DEVAIS AVOIR UN REGRET... C'EST DE NE PAS...
C'EST DE NE PAS ÊTRE TÉMOIN DU JOUR OÙ TU VAS ACCOMPLIR TON RÊVE...
HAH

MONTREZ-VOUS ! JE SUIS LÀ...
... POUR PRENDRE LA TÊTE DE BARBE BLANCHE !!!
!!!!
MÊME SI TOUT AU LONG DE MA VIE, JE N'AI ÉTÉ QU'UN BON À RIEN...
HA... HAH...
MÊME SI JE PORTE EN MOI LE SANG D'UN DÉMON ...!!
ALORS NE BAISSE SURTOUT PAS LES BRAS !!!
NOUS ALLONS TE SORTIR DE LÀ PAR TOUS LES MOYENS, ACE !!
MES COMPA-GNONS ...!!!
PÈRE ...!!
LUFFY ...
!
ET TOI AUSSI ...
NON...!! TU MENS !!
TOUT COMME CET-TE PROMESSE QU'ON S'EST FAITE AUTRE-FOIS...
HA... HAH... TU TE TROMPES, LUFFY...!!
JE NE REGRETTE LA FAÇON DONT J'AI VÉCU MA VIE...!!
... CE N'EST NI LA GLOIRE NI UNE QUELCONQUE RENOMMÉE ...
MAIN-TENANT QUE J'Y PENSE, CE QUE J'AI TOU-JOURS DÉSIRÉ DANS LA VIE...
"AI-JE VRAIMENT MÉRITÉ D'ÊTRE NÉ" ?
TOUT CE QUE JE VOULAIS C'ÉTAIT UNE RÉPONSE À CETTE QUES-TION LUFFY !
... ET ASSURE-TOI DE LE RÉPÉTER À TOUT LE MONDE...
LUFFY, ÉCOUTE BIEN CE QUE JE M'APPRÊTE À TE DIRE...
HAH... MA VOIX DEVIENT DE PLUS EN PLUS FAIBLE...
!!!!!!

ACE
....!!
!!!

ズル…

わあああああ
!!

MERCI
INFINIMENT
!!!
VOUS N'AVEZ
JAMAIS CESSÉ
DE M'AIMER...!!

... QUE JE MÉ-DITE...
... D'ÊTRE NÉ...?
ヴ ー
ヴ ー
ヴ ー

COMME SI JE POUVAIS MOURIR EN LAISSANT MON PETIT FRÈRE LIVRÉ À LUI-MÊME !
C'EST UNE PROMESSE ! JE NE MOURRAI SOUS AUCUN PRÉTEXTE !!
NE FAIS PAS COMME SI QUELQU'UN ÉTAIT MORT ALORS QU'IL NE L'EST PAS, TRIPLE BUSE !!
POUR-QUOI TU CHIALES COMME ÇA ?!!
JE .....!!

... ET ACE S'IL S'AGIT D'UN GARÇON
GOL D ACE SERA LE NOM DE CET ENFANT...
ONE PIECE
第574話 おわり

[MFT] One Piece chapitre 575: " Une colère silencieuse"

Cleaneurs

Shiq, ! Happy !, Toufasse

Editeurs

Clifford, Yondaime, Bren, JodaMe

Traducteur

Monkey

Checkeur

Rebus

ワンピース

ONE PIECE

CHAPITRE 575 : UNE COLÈRE SILENCIEUSE

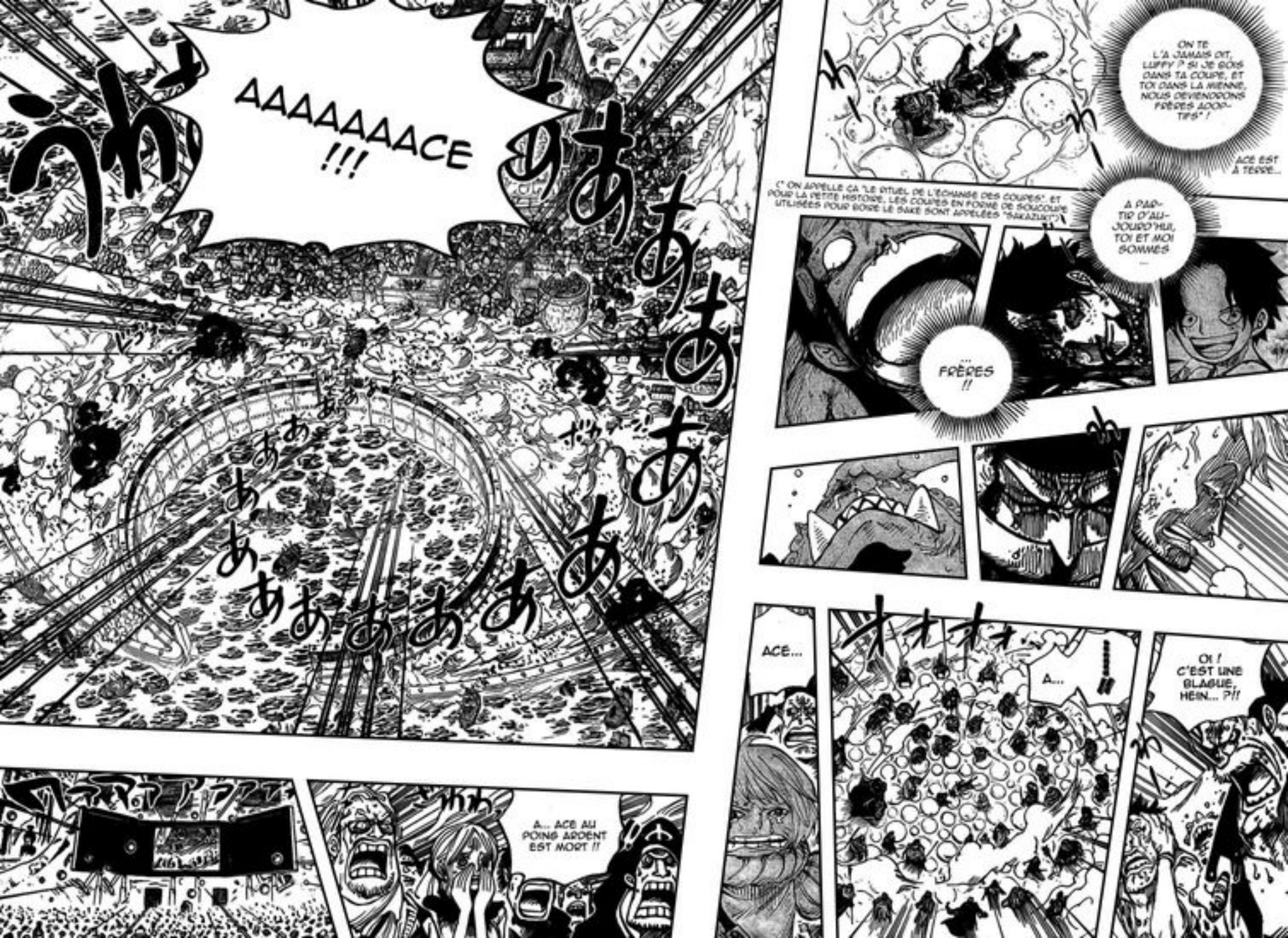
AAAAAAACE !!!
あああああああああ
ボカ
A... ACE AU POING ARDENT EST MORT !!
C'EST APPELLE ÇA "LE RITUEL DE L'ÉCHANGE DES COUPES". ET POUR LA PETITE HISTOIRE, LES COUPES EN FORME DE SOUCOUPE UTILISÉES POUR BOIRE LE SAKE SONT APPELÉES "SAKAZUKI".
ON TE L'A JAMAIS DIT, LUFFY ? SI JE BOIS DANS TA COUPE, ET TOI DANS LA MIENNE, NOUS DEVIENDRONS FRÈRES ADOPTIFS" !
ACE EST À TERRE...
À PARTIR D'AUJOURD'HUI, TOI ET MOI SOMMES ...
... FRÈRES !!
ACE...
A...
OI ! C'EST UNE BLAGUE, HEIN... ?!!

!!!
HEIN ?!
C'EST MAUVAIS ! LE CHOC L'A BRISÉ MENTALEMENT !! SA VIE EST PROBABLEMENT EN DANGER !!!
PAILLE-BOY !!!
ガク ガク...
!!!
ET MAINTENANT... À TON TOUR, CHAPEAU DE PAILLE !!!
ATTENTION ! VOILÀ AKAINU !!!

!!?
COM-MANDANT MARCO !!
TU NE PRENDRAS JAMAIS SA VIE !!!
LA VOLONTÉ DE ACE...!! ELLE CONTINUERA D'EXI-STER À TRAVERS LA VIE DE SON PETIT FRÈRE !!!
TRÈS BIEN !!!
JINBEI ! PRENDS LE PETIT FRÈRE DE ACE ET BARRE-TOI D'ICI !!!
JE L'AI DÉJÀ DIT UNE FOIS, NON ?
JE NE PER-METTRAI À AUCUN DES DEUX FRÈRES DE QUITTER CETTE ÎLE...!!
SA MORT SERAIT UNE INSULTE AUX PIRATES DE BARBE BLANCHE !!!
UWOOOOOH !!!
ALORS QUOI QU'IL ARRIVE... JE JURE QUE NOUS LE PROTÉGE-RONS COMME NOUS AURIONS PROTÉ-GÉ ACE !!!
ACCRO-CHE-TOI, LUFFY-KUN !!

HIIIII !! PÈRE !!
バカーン!!
AMIRAL AKAINU !! ATTEN-TION !!!
HEIN ?
!!!?
"MEI-GOU" !!
* CHIEN DES ENFERS
KUH...
NE RESTEZ PAS ICI, VOUS AUTRES !!!
NOM DE...!! LE VIEUX EST VRAI-MENT EN COLÈRE .....!!
GAAAAH !!!
UNGH...

GUAAAAA-AAAAHHHHT !!!
!!?
!!!!
LE QUARTIER GÉNÉRAL !!! LE QG EST EN TRAIN ...
... DE TOMBER EN RUINE !!!
GAAAH ...
SALE ORDURE ...
BARBE BLANCHE !!!!
AMIRAL SAKAZUKI !!!

ACCRO-CHE-TOI À MOI !!!
FAIS GAFFE À NE PAS TOMBER !!
UWAA-AAH !!
ゴゴゴゴ
ガラガラ!!
LES PIRATES SONT RESTÉS DE L'AUTRE CÔTÉ !!!
LA PLACE A ÉTÉ FENDUE EN DEUX !!!
ゴゴゴゴ
MERDE ! NOUS AVONS ÉTÉ SÉPARÉS DU VIEUX !!!
ドドドドーン!!
PÈRE !!!
NON, CE N'EST PAS POSSIBLE .....!!
HA
HAH
HA
.....
ガラ
JE N'EN AI PAS FINI AVEC VOUS !!!
MÊME EN AYANT PERDU LA MOITIÉ DE SON VISAGE...!!
IL LUI RESTE TOUJOURS AUTANT DE FORCE...?!!
PÈRE !!!

DÉPÊCHEZ-VOUS D'EMBARQUER !!!
SI TU VEUX PLEURER, ATTENDS AU MOINS QU'ON SOIT MONTÉS SUR LE BATEAU !!
PÈRE !! ACE !!!

PRENEZ TOUS LES NAVIRES EN ÉTAT DE NAVIGUER ! VOGUEZ VERS L'EXTRÉMITÉ DE LA BAIE !!

あぁあぁあ
SHAH SHAAHH !!
SALOME ! JE SUIS TELLEMENT INQUIÈTE POUR LUFFY !

AH !
ILS M'ONT REPÉRÉ
HEIN ?! MAIS QU'EST-CE QUE...!!
IL Y A QUELQUE CHOSE QUI SE CACHE DERRIÈRE LA FORTERESSE DU QG !!!
EH ?!
OI, REGARDEZ ! QU'EST-CE QUE C'EST QUE CE TRUC ...?!!

OH, VOUS VOUS DÉCIDEZ ENFIN À NOUS REMARQUER, HEIN...
EH REGARDEZ PAR ICI !! QUI SONT CES PERSONNES SUR L'ÉCHAFAUD...?!

TOI... ESPÈCE DE...
FUFUFUFUFU, QUEL PIED !! MAIS QUEL PIED !!!
VOILÀ QU'UN INVITÉ DE MARQUE VIENT DE SE JOINDRE À NOUS !!
VOUS....!! PAR QUELS MOYENS ÊTES-VOUS PARVENUS JUSQU'ICI ?!!

ドド
ZEHAHAHA-HAHAHA !!!
LES PI-RATES DE BARBE NOIRE ?!!!
CA FAISAIT UN BAIL, PÈRE !!! JE SUIS CON-TENT D'ÊTRE AR-RIVÉ Á TEMPS... Á TEMPS POUR ASSISTER Á TA MORT !!!
TEACH .....!!!
ドドド

www.op-fr.com
www.scantrad.fr

[MFT] One Piece chapitre 576: "Le Grand Pirate Edward Newgate"

Cleaneurs

T.ice,
Shig
Eikichi
i Happy !

Editeurs

Jalimar
JodaiMe
Clifford
MK
Baz

Traducteur

Monkey D.Marco

Checkeur

Rebus

ワンピース

ONE PIECE

CHAPITRE 576 : LE GRAND PIRATE EDWARD NEWGATE

ZEHAHAH-AHAHAHAH-AHAHA !!!
ゴゴゴゴゴゴオオ・・・
QUI SONT CES PERSONNES QUI ACCOMPAGNENT BARBE NOIRE ?
MAIS QU'EST-CE QU'ILS FABRIQUENT ICI ?!
IL N'Y A PAS D'ERREUR... IL S'AGIT DES CONDAMNÉS À MORT DU NIVEAU 6 D'IMPEL DOWN !
UNE CRÉATURE AUSSI GIGANTESQUE QUE CELLE-LÀ, IL N'EN EXISTE QU'UNE SEULE DANS LE MONDE...
OUPS... ILS M'ONT RETROUVÉ. ILS M'ONT MÊME RECONNU
IL NE PEUT S'AGIR QUE DU "CUIRASSÉ GÉANT" SAN JUAN WOLF !!!
LEURS CRIMES SONT D'UNE TELLE CRUAUTÉ, D'UNE TELLE ATROCITÉ, QUE MÊME LEUR EXISTENCE A ÉTÉ EFFACÉE DE L'HISTOIRE !!
CES HOMMES FONT PARTIE DES PIRES CRIMINELS QU'A JAMAIS CONNU CE MONDE.
どよよ?!!
IL NE DEVRAIT MÊME PAS LEUR ÊTRE PERMIS DE RESPIRER LE MÊME AIR QUE NOUS ...!!!

LA "CHASSEUSE DU CROISSANT DE LUNE" CATARINA DEVON !!!
LE "ROI CORROMPU" ABALO PIZARRO !!
... SI J'MASSACRE... HIC ! TOUT CE BEAU MONDE ?
HIC ! ÇA VOUS DÉRANGE PAS...
VASCO SHOT DIT L'IVROGNE !!!
MURUN FUFUFUFU... VOUS AIMEZ ÇA, HEIN ?
LE MONDE EXTÉRIEUR COMMENÇAIT À ME MANQUER... MEOW

MAIS QUE SE PASSE-T-IL, BON SANG ?!
ET LE GARDIEN EN CHEF D'IMPEL DOWN, SHIRYUU DE LA PLUIE !!

QU'EST-CE QUI VOUS EMPÊCHE D'ALLER VOIR ÇA TOUT SEULS COMME DES GRANDS ?
MOI, JE RESTE AVEC CES TYPES
ET COMMENT VOUS AVEZ FAIT POUR VENIR JUSQU'ICI ?!
QU'EST-IL ARRIVÉ À MAGELLAN ?! QUE S'EST-IL PASSÉ À IMPEL DOWN ?!
SHIRYUU... SALE ORDURE...!!

COMMENT CELA A-T-IL PU SE PRODUIRE ? LA SALLE DES COMMANDES NE DEVRAIT ÊTRE OCCUPÉE QUE PAR NOS SOLDATS !
C'ÉTAIT DONC EUX ...
TOUT À L'HEURE, LES PORTES DE LA JUSTICE SE SONT ROUVERTES ET UN NAVIRE NON IDENTIFIÉ A ÉTÉ APERÇU EN TRAIN DE LES TRAVERSER !!
AMIRAL EN CHEF SENGOKU ! JUSQU'ICI, JE N'AI PAS EU L'OCCASION DE VOUS FAIRE MON RAPPORT MAIS ...

MAIS À CE QUE J'AI PU VOIR, D'AUTRES PERSONNES ONT ÉGALEMENT PROFITÉ DE CETTE HYPNOSE...
"SI JAMAIS VOUS APERCEVEZ UN NAVIRE DE LA MARINE, OUVREZ-LUI LES PORTES DE LA JUSTICE". VOILÀ CE QUE JE LEUR AVAIS DEMANDÉ
AVANT DE NOUS METTRE EN ROUTE POUR IMPEL DOWN, J'AI HYPNOTISÉ LES MARINES SE TROUVANT DANS LA SALLE DES COMMANDES
HOHOHOHO !!! POUR ÇA, JE VOUS DOIS TOUTES MES EXCUSES. C'EST TRÈS SIMPLE :

AUX YEUX DU GOUVERNEMENT, JE NE SUIS QU'UN VULGAIRE PIRATE DOUBLÉ D'UN ENNEMI D'ÉTAT...
... JE N'AURAIS JAMAIS PU OUVRIR LES PORTES DE LA JUSTICE... JE NE PARLE MÊME PAS DE REJOINDRE IMPEL DOWN
ET C'EST JUSTEMENT POUR RÉGLER CE PROBLÈME QUE J'AI PROPOSÉ MA CANDIDATURE AU POSTE DE SHICHIBUKAI !!!
D'AILLEURS, CE TITRE NE M'INTÉRESSE PLUS DU TOUT !!!
TON OBJECTIF ÉTAIT DONC DE LIBÉRER CES HOMMES ?!
ZEHAHAHAHAHA !!! C'EST EXACT. DEPUIS LE DÉBUT CA A TOUJOURS ÉTÉ MON BUT ! VOUS ALLEZ TRÈS VITE COMPRENDRE !!
TEACH !!!
ATTENTION, CAPITAINE !!
!

"BLACK HOLE"" !!
SATCH EST EFFECTIVEMENT MORT... MAIS IL EN EST DE MÊME POUR ACE, HEIN, PÈRE ?!
AAAHHH !!!
PAR LE PASSÉ, J'AI TOUJOURS ADMIRÉ ET RESPECTÉ L'HOMME QUE TU ÉTAIS...
MAIS AUJOURD'HUI, TON ÈRE EST RÉVOLUE !
AU POINT OÙ TU N'ES MÊME PLUS CAPABLE D'EMPÊCHER UN DES MEMBRES DE TON ÉQUIPAGE DE SE FAIRE EXÉCUTER !!!
DIRE QUE JE L'AVAIS LAISSÉ VIVRE LORS DE NOTRE AFFRONTEMENT SUR BANARO ISLAND !!!
PÈRE ...!!
N'Y PENSE MÊME PAS, MARCO...
TU ES LE SEUL HOMME QUE JE N'APPELLERAI JAMAIS "MON FILS", TEACH !!
HAH
EN TUANT TON PROPRE COMPAGNON, TU AS ENFREINT LA RÈGLE D'OR DE MON ÉQUIPAGE !!
TU N'Y ES PAS ALLÉ DE MAIN MORTE, HEIN ? EH BIEN, IL FALLAIT S'Y ATTENDRE...
ZEHAHAHA !!!
C'EST EXACTEMENT CE QUE J'ATTENDAIS !!
JE VAIS PRENDRE LA VIE DE CET IMBÉCILE DE MES PROPRES MAINS
ET PAR LA MÊME OCCASION, JE VAIS VENGER LA MORT DE SATCH, LE CAPITAINE DE LA QUATRIÈME DIVISION !!!
SALE ORDURE ...!!
CETTE CHOSE NOIRE... QU'EST-CE QUE C'EST ?
AH ! ÇA NE RISQUE PAS DE FONCTIONNER !!!
FACE À MOI, TOUTE CAPACITÉ DEVIENT INOPÉRANTE !!

ZEHAHAHAHA !!! TU VOIS ? TU ES INCAPABLE DE PRODUIRE DES SÉISMES...!!!
"KUROUZU"* !!!
ギョオオ!!
* TOURBILLON NOIR

GUAAAAHHHH !!!
OWAAAAH !!!

S... STOP ! NE FAIS PAS CA !!!
EH ?! QUE...?!
PUTAIN, CA FAIT MAL !! PUTAIN !!!
ARGHHHHH !!
SUFFISANCE ET NÉGLIGENCE SONT TES POINTS FAIBLES...

GYA-AAAH !!!

ARRÊTE, PÈRE !!! JE SUIS TON FILS !! TU NE COMPTES QUAND MÊME PAS ME TU.....

AAAA-AHHHHH !!!

!!!

!!!

AH.. AH ...

ESPÈCE... ESPÈCE DE MONSTRE !!!

TU ES AU BORD DE LA MORT, MAIS TU REFUSES QUAND MÊME DE MOURIR ...!!!

ALLEZ-Y, LES GARS !!!

ドーン!!
ドドーン!!
ドドーン!!
ドーン!!
ドドーン!!
ZEHAHA-HAHAHA !!!
FAITES-VOUS PLAISIR, LES GARS !
TRANS-FORMEZ-LE EN PAS-SOIRE !!!
ドーン!!ドドーン!!
!!!!
ドゴォン!!ズドーン!!ドーン!!

TU ES MOURANT ?
COMMENT, ROGER ?
ドドドン!!
ドン!!
ドン!
TU SAIS COMMENT LE GOUVERNEMENT M'APPELLE AUJOURD'HUI ?
"GOLD ROGER"
MÊME SI TU ME LE DIS, JE N'AI AUCUNE INTENTION D'Y ALLER, JE NE SUIS MÊME PAS INTÉRESSÉ...
TU VEUX QUE JE TE DISE COMMENT REJOINDRE RAFTEL, BARBE BLANCHE ?
OUAIS... IL NE ME RESTE PLUS BEAUCOUP DE TEMPS
OH, TU VEUX RÉELLEMENT LE SAVOIR ? TRÈS BIEN, JE VAIS TE LE DIRE...
QUE SIGNIFIE CE D, EXACTEMENT ?
IL Y EN A MÊME UN DANS MON ÉQUIPAGE... TEACH
IL M'EST ARRIVÉ DE CROISER DES PERSONNES QUI PORTENT CE D DANS LEUR NOM
MAIS AU DIABLE CE NOM !! JE M'APPELLE "GOL D ROGER" !!!
ぼん!!ばん

QUOI... TU ES TOUJOURS EN VIE ?!!
!!
CET HOMME QUE ROGER ATTEND...
...CE N'EST PAS TOI, TEACH
EH ?!
TU N'ES PAS CET HOMME...
HAH
HAH
C'EST UNE HISTOIRE QUI REMONTE À TRÈS TRÈS LOIN...
MERDE, ON EST À COURT DE MUNITIONS
MÊME SI TU DÉTRUIS LEUR LIGNÉE... LEURS FLAMMES NE CESSERONT JAMAIS DE FLAMBOYER
... QUELQU'UN QUI PORTERA LA VOLONTÉ DE ACE APPARAÎTRA À SON TOUR
TOUT COMME IL Y AURA DES HOMMES POUR PERPÉTUER L'HÉRITAGE DE ROGER...
JE NE LUI AI JAMAIS PORTÉ D'INTÉRÊT... MAIS UN JOUR, QUAND QUELQU'UN RETROUVERA CE TRÉSOR...
LE MONDE VA ÊTRE RÉELLEMENT SURPRIS...!!
QUELQU'UN LE RETROUVERA.
CE JOUR VA BIEN FINIR PAR ARRIVER...
PAR LE PASSÉ, C'EST DE CETTE MANIÈRE QUE CETTE FLAMME A ÉTÉ TRANSMISE À TRAVERS LES GÉNÉRATIONS...
SENGOKU... TOI ET TON GOUVERNEMENT MONDIAL...
... ÊTES TERRIFIÉS À L'IDÉE DE CETTE INÉVITABLE BATAILLE QUI FERA TREMBLER LE MONDE !!
ET DANS LE FUTUR, DES GENS VONT FINALEMENT APPARAÎTRE ...
PORTANT LE POIDS DE CES CENTAINES D'ANNÉES SUR LEURS ÉPAULES, IL VONT DÉCLARER LA GUERRE AU MONDE...!!!

DEPUIS TOUT GOSSE, IL Y A UNE CHOSE QUE J'AI TOUJOURS RÊVÉ D'AVOIR...
?
OH, ALORS TU CHERCHES BIEN QUELQUE CHOSE, HEIN ? VAS-Y, RACONTE !!
ALORS QU'EST-CE QUE TU CHERCHES EXACTEMENT ?
MAIS QU'EST-CE QUE TU NOUS CHANTES ?! UN PIRATE QUI NE S'INTÉRESSE PAS AUX TRÉSORS ?
HEIN, NEWGATE ?!!
VOUS M'AVEZ ABSOLUMENT TOUT DONNÉ, FILS

MAIS QU'EST-CE QUE TU NOUS CHANTES ?! GYAHAHA-HAHAHA !!
UNE FAMIL-LE
!!
JE VOUS DOIS TOUTE MA GRA-TITUDE... ADIEU, MES FILS !!

PÈRE...!!!
BARBE BLAN-CHE EST MORT !
IL... IL EST MORT !!!
IL EST MORT DE-BOUT !!!
... HUM ?
AH...!!

... EXISTE !!!
LE ONE PIECE...
!!?

DÉSOLÉ, FILS... JE VAIS VOUS LAISSER AUX PRISES AVEC UN VÉRITABLE IMBÉCILE...
POUR MOI, C'EST LA FIN DU VOYAGE !!
ZEHA-HAHA !!
ESPÈ-CE DE ...!!!

OU DEVRIONS-NOUS DIRE, TOUT AU LONG DE SA LONGUE VIE DE PIRATE...
ET MALGRÉ TOUT CELA, SUR CE DOS QUI TRANSPIRE LA FIERTÉ...
HEP
ISHI-!

UN GRAND HOMME S'EN EST ALLÉ !!!
PAS UNE SEULE BLESSURE SYNONYME DE FUITE OU DE RETRAITE, NE POUVAIT ÊTRE APERÇUE !!!

MÊME DANS LA MORT, LE CORPS DE CET HOMME NE FLÉCHIT JAMAIS. MÊME APRÈS LA PERTE DE LA MOITIÉ DE SON VISAGE...
... IL CONTINUE D'ABATTRE SES ENNEMIS. SI ON DEVAIT UTILISER UN TERME POUR DÉCRIRE CETTE STATUE, CE SERAIT... "MONSTRE"
LE NOMBRE DE COUPS D'ÉPÉE QU'IL REÇUT LORS DE CETTE GUERRE S'ÉLÈVE À... 267
LE NOMBRE DE BLESSURES PAR BALLE QU'IL REÇUT LORS DE CETTE GUERRE S'ÉLÈVE À... 159
QUANT AU NOMBRE DE COUPS DE CANON, IL S'ÉLÈVE À... 46

[MFT] One Piece chapitre 577: "Un incident qui prend de plus en plus d'ampleur"

Cleaneurs

$hig, Happy, Kheops

Editeurs

Silver, $hig

Traducteur

Lockon Stratos

Checkeur

Rebus

ワンピース

ONE PIECE

CHAPITRE 577 : UN INCIDENT QUI PREND DE PLUS EN PLUS D'AMPLEUR

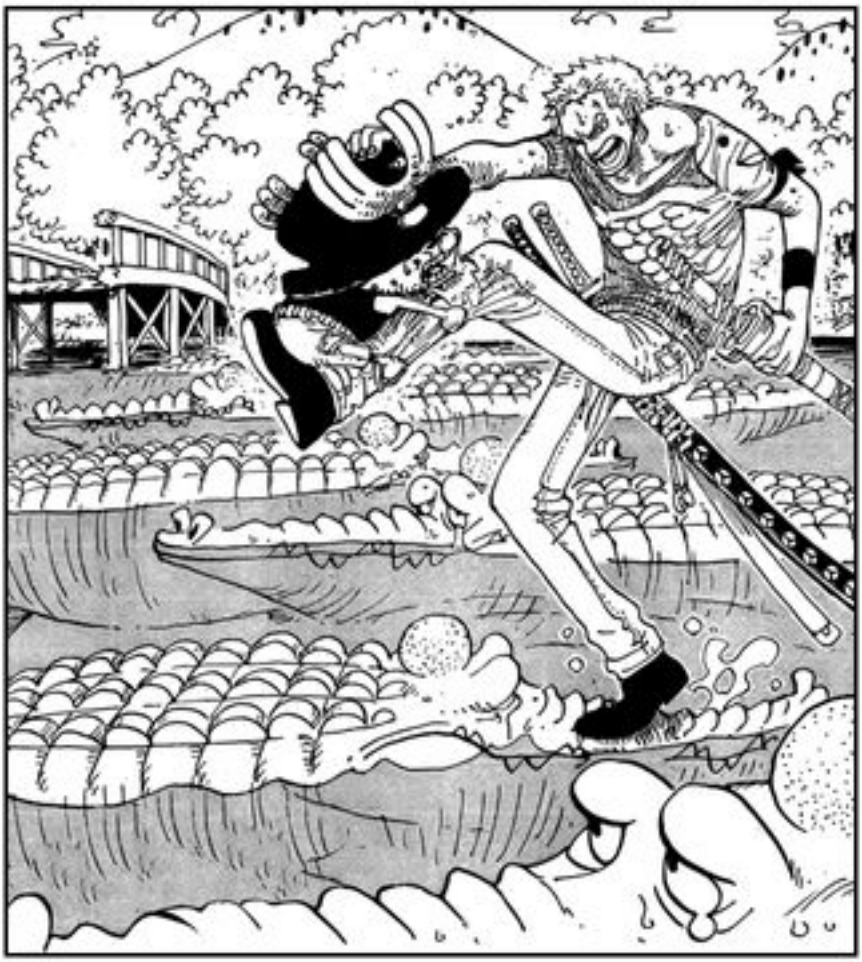

L'ÉCHEC DU SAUVETAGE DE PORTGAS D ACE, FILS DE ROGER ET MEMBRE DES PIRATES DE BARBE BLANCHE...
CETTE DOUBLE NOUVELLE SE RÉPANDIT À TRAVERS LE MONDE TELLE UNE TRAÎNÉE DE POUDRE :

UN ÉVÉNEMENT HISTORIQUE QUI FERA TRÈS CERTAINEMENT PARLER DE LUI À TRAVERS LES QUATRE COINS DU GLOBE...
... AINSI QUE LA MORT DE LEUR CAPITAINE BARBE BLANCHE

TU NOUS AS FINALEMENT QUITTÉS, BARBE BLANCHE
... SE CONTENTAIENT D'OBSERVER EN SILENCE, INCAPABLES DE PRONONCER LE MOINDRE MOT
ET CEUX QUI FURENT TÉMOINS DE CET ÉVÉNEMENT...

LE GRAND PIRATE EDWARD NEWGATE,
LE CAPITAINE DES PIRATES DE BARBE BLANCHE,
MORT À L'ÂGE DE 72 ANS, CET HOMME ÉTAIT CONNU POUR AVOIR JADIS COMBATTU LE SEIGNEUR DES PIRATES...!!

... AUX FORCES COMBINÉES DU QG DE LA MARINE...
EST MORT LORS DE CETTE BATAILLE DÉCISIVE QUI SE DÉROULA À MARINFORD, ET QUI OPPOSA LES PIRATES DE BARBE BLANCHE...
PLUS CONNU SOUS LE NOM DE BARBE BLANCHE,
... AINSI QUE DU CORPS DES SHICHIBUKAI

TRÈS BIEN !
VITE, JINBEI ! FAIS MONTER LE FRÈRE DE ACE À BORD DE CE NAVIRE !!!
LE CAPITAINE NOUS A DONNÉ UN ORDRE ! IL NE FAUT PAS L'OUBLIER !!
DÉPÊCHEZ-VOUS D'EMBARQUER ! PLUS VITE QUE ÇA !!

!!?

HA... HAH... HEHE-HE !!
ALLONS-Y, LES GARS !!!

QU'EST-CE QU'IL COMPTE FAIRE AVEC LE CORPS DU VIEUX...!?
TEACH ! ESPÈCE D'ORDURE !!

ILS PRÉPARENT ENCORE QUELQUE CHOSE !!

バアーン
MAIS QU'EST-CE QU'ILS MANIGANCENT, BON SANG !!
BARBE NOIRE ET LE CORPS DE BARBE BLANCHE SONT À L'INTÉRIEUR !!
CE VOILE NOIR... À QUOI PEUT-IL SERVIR ?!

ZEHA-HAHA-HAHA...
VOUS ALLEZ BIENTÔT ASSISTER... À MON SHOW ULTIME !

SI JAMAIS ÇA MARCHE PAS... EST-CE QUE NOTRE ÉQUIPAGE VA DEVOIR SE SÉPARER ?

JE N'EN PEUX PLUS D'ATTENDRE !

PARDON, MESSIEURS, MAIS POUR L'INSTANT, VOUS ALLEZ DEVOIR RESTER EN DEHORS DE TOUT ÇA
HO HO HO !

JE ME BARRE, BANDE D'IMBÉCILES !!
AU CAS OÙ VOUS NE L'AURIEZ PAS REMARQUÉ, IL N'EST PLUS QUESTION DE PRENDRE LA TÊTE DE BARBE BLANCHE !!
CAPITAINE BUGGY !! OÙ EST-CE QUE VOUS ALLEZ COMME ÇA ?!

"TON ENNEMI D'HIER EST TON CAMARADE D'AUJOURD'HUI" !
CAPITAINE BUGGY EST EN TRAIN DE PLEURER... OH, J'AI COMPRIS !
IL CONSIDÉRAIT BARBE BLANCHE COMME SON RIVAL !!
うおぉ〜ん!!

MERDE ! CET HOMME ÉTAIT EFFRAYANT !!! C'EST TOUTES LES HAUTES STRATÉGIES QUI M'EFFRAIENT !!!
C'EST ICI QUE NOS CHEMINS SE SÉPARENT, BANDE D'IMBÉCILES !!
VOUS POUVEZ ME PRENDRE POUR UN LÂCHE SI ÇA VOUS CHANTE !!
J'AI ÉCHOUÉ...!! J'AVAIS TELLEMENT PEUR QUE JE N'AI MÊME PAS OSÉ M'APPROCHER DE LUI...!!!

REJOIGNONS L'OCÉAN !!

CAPITAAAINE !!
Um...?

ET LE VOILÀ QUI S'EN VA SANS DONNER LA MOINDRE EXCUSE...!!
ET MÊME S'IL POUVAIT PRENDRE SA TÊTE, SA SYMPATHIE POUR CET HOMME A FINALEMENT PRIS LE DESSUS !!
EMMENEZ-NOUS AVEC VOUS !!
ATTENDEZ NOUS, CAPITAINE BUGGY !

MÊME SI TON FRÈRE NOUS A QUITTÉS, TU DOIS SURVIVRE À CE MONDE... AUJOURD'HUI ET DEMAIN !!!
HAH
TU DOIS CONTINUER À VIVRE !!
AC-CROCHE-TOI, LUF-FY !!
HAH

... DE TOUTES TES FOR-CES À LA VIE !!
TU DOIS T'ACCRO-CHER...
FEU À VOLON-TÉ !

... MAIS TU ME SURESTIMES GRANDEMENT. JE NE SUIS PAS CE GENRE DE PERSONNE...
JE SUIS DÉSOLÉ DE TE DIRE ÇA, ACE...
JE NE SOUTIENS QUE LES PER-SONNES POUR LESQUELLES J'ÉPROUVE DU RESPECT
MÊME S'IL S'AGIT DE TON FRÈRE, NOUS VIVONS DANS UN MONDE DE PIRATERIE
SI JAMAIS JE VENAIS À MOURIR...
JINBEI ...
... TU VEUX BIEN PRENDRE SOIN DE MON FRÈRE ?
HAH
HAH... HAH...

HEIN ?!

TRÈS BIEN !!
VITE, JINBEI ! MONTE À BORD DE CE NAVIRE !!

パキィィン !!!
BONTÉ DIVINE !
LA MER A ÉTÉ GELÉE !!

QUE QUELQU'UN S'OCCUPE D'AOKIJI !!!

NOUS SOMMES INCAPABLES DE NAVIGUER DANS CES CONDITIONS !!
FAITES QUELQUE CHOSE POUR ÇA !!

GU AAA AH !!

AKAINU ! CET ENFOIRÉ EST TOUJOURS EN VIE ?!
IL S'EST FRAYÉ UN CHEMIN À TRAVERS LA TERRE QU'IL A FONDUE !!

... IL FAUT COMPRENDRE QUE VOUS DEVEZ RENONCER À LA VIE, BANDE D'IMBÉCILES !
QUAND JE DIS : "VOUS NE M'ÉCHAPPEREZ PAS"

!!?

... JINBEI
JE NE PEUX PAS FAIRE CA
REMETS-MOI LE FILS DE DRAGON...

TRÈS BIEN...
... JE NE VAIS PAS LE REDIRE DEUX FOIS
... AU PÉRIL DE MA VIE !
J'AI JURÉ DE PROTÉGER CET HOMME...

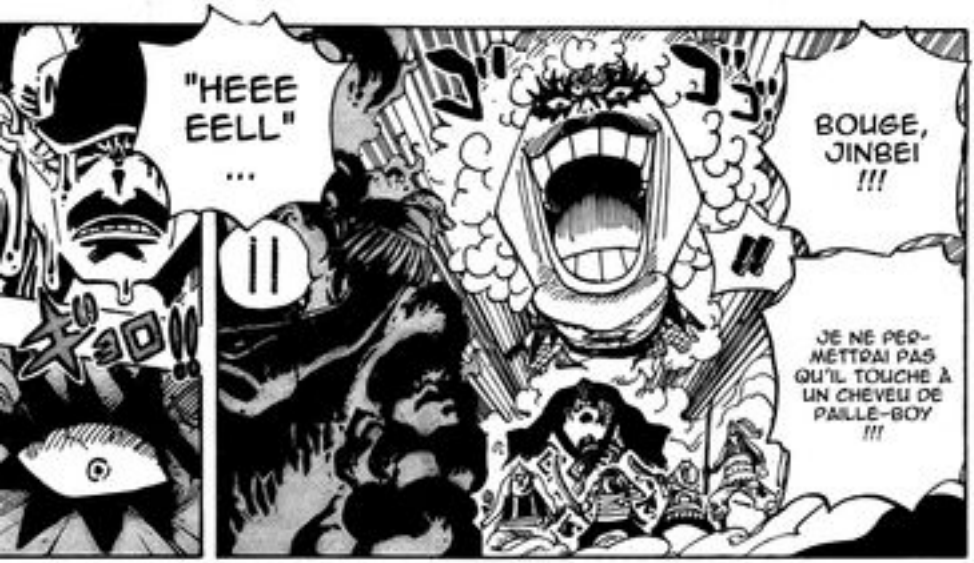

IL FAUT PROTÉGER LE PETIT FRÈRE DE ACE !!!

LA FAMILLE DE ACE EST NOTRE FAMILLE !!!

BOUGE, JINBEI !!!

JE NE PERMETTRAI PAS QU'IL TOUCHE À UN CHEVEU DE PAILLE-BOY !!!

"HEEE EELL" ...

"WINK" !!!

C'ÉTAIT LES CAPACITÉS DE MON YAMI YAMI NO MI* !!
"BLACK HOLE" !!!
UWAA AAHHH !!
UNGH !!!
QU'EST-CE QUE...?!!
!!?
REVOI-LÀ BARBE NOIRE !!
ET BARBE NOIRE NE SEMBLE PAS DIFFÉRENT D'AVANT...
LE CORPS DE BARBE BLANCHE EST TOUJOURS INTACT !!
MAIS QU'EST-CE QU'IL FOUTAIT À L'INTÉRIEUR DE CE VOILE...?
!!?
ET CECI EST...!!
CETTE POSITION...
QUE...
!
ZEHAH AHAHA...
... CE QUE LE MOT PUISSANCE VEUT RÉELLE-MENT DIRE...
À PARTIR D'AUJOURD-'HUI, VOUS DE-DEVENEZ MES ENNEMIS...
MARINE ! JE VAIS VOUS MONTRER...

UWAAAAHHHHH !!
!!?
ボゴォ
!!!
グハッ
グハッ !!

AVEC CES POUVOIRS EN MA POSSESSION, PERSONNE NE POURRA ME RÉSISTER !!
JE SUIS DEVENU L'ÊTRE LE PLUS FORT !!!
ZEHAHAHA !! LA GRAVITÉ DE MES TÉNÈBRES ME PERMET DE TOUT ANNULER !!
ET MAINTENANT QUE JE POSSÈDE LES CAPACITÉS DU GURA GURA NO MI, JE PEUX TOUT DÉTRUIRE !!

MAIS QU'EST-CE QUE ÇA VEUT DIRE ?! TEACH, ESPÈCE DE...!!!
LA CAPACITÉ À CRÉER LES TREMBLEMENTS DU VIEUX ?!!

HOHO

COMMENT EST-CE POSSIBLE...?! COMMENT PEUT-IL UTILISER LES CAPACITÉS DE BARBE BLANCHE QUI VIENT DE MOURIR ?!
C'ÉTAIT...!! C'ÉTAIT LES CAPACITÉS DU GURA GURA NO MI* !!!
ZEHAH AHAHA HA !!!
WEEEE EHAHA !! TU AS RÉUSSI, CAPITAINE !

UNGH !!
QUE...
!!!

... EST CELLE DE BARBE NOIRE !!!
CETTE ÈRE...

ONE PIECE

CA... CA VEUT DIRE... QUE LA MENACE DU GURA GURA NO MI EST TOUJOURS PRÉSENTE...!!
COMMENT EST-CE POSSIBLE ?!
J'IGNORE COMMENT IL A RÉUSSI À FAIRE CA MAIS...
... IL A VOLÉ LES CAPACITÉS DE BARBE BLANCHE !!

LA STRUCTURE DE SON CORPS EST... ANORMALE !! C'EST PEUT ÊTRE BIEN LA CAUSE DE TOUT CA...?!
OUAIS, UN HOMME NORMAL EN SERAIT INCAPABLE...
MAIS COMME VOUS ÊTES LOIN DE L'IGNORER... TEACH EST UN CAS À PART...!!
JE CROYAIS QU'IL ÉTAIT IMPOSSIBLE DE POSSÉDER LES CAPACITÉS DE DEUX FRUITS À LA FOIS...!!

MARINE !! GOUVERNEMENT MONDIAL !! ET TOUS LES PIRATES DU MONDE !!
A TOUTES LES PATHÉTIQUES POPULATIONS QUI SE CROIENT EN PAIX !!
IL EST TEMPS DE METTRE LE MONDE EN GARDE...!!
LE FUTUR DE CE MONDE VIENT TOUT JUSTE DE SE DÉCIDER...
ZEHA HAHAHAHA !! C'EST EXACT, À PARTIR D'AUJOURD'HUI...
SERAIT-CE... UN CAUCHEMAR ?!
ZEH AHAH AHA !!
OI ! VOUS AVEZ VU CA, LES GARS ?

www.op-fr.com
www.scantrad.fr

[MFT] One Piece chapitre 578:
"Celui que nous enverrons rejoindre la Nouvelle ére"

Cleaneurs

T.ice,
Kheops
i Happy !
Berto

Editeurs

Yondaime
Clifford
i Happy !
JodaiMe

Traducteur

Monkey D.Marco

Checkeur

Elena

CHAPITRE 578 : CELUI QUE NOUS ENVERRONS REJOINDRE LA NOUVELLE ÈRE

尾田栄一郎

TOUT EST FINI ! NOUS DEVONS BATTRE EN RETRAITE !!!
LE QG EST EN TRAIN DE TOMBER EN RUINES !!

ET MAINTENANT... REGARDEZ CE QU'ELLE EST DEVENUE !!
CETTE CITADELLE, SYMBOLE DE LA JUSTICE, AURA ASSURÉ LA PROTECTION DU MONDE DES SIÈCLES DURANT...

... DE NOTRE MONDE ...?!!!
QUE VA-T-IL ADVENIR...

ET AU FINAL, IL AURAIT OBTENU LE POUVOIR DE BARBE BLANCHE ?!!
EN CAPTURANT ACE AUX POINGS ARDENTS, LE PIRATE BARBE NOIRE AURA ÉTÉ LE DÉTONATEUR DE CETTE GUERRE ...

!!!
!!
ZEHAHA-
HAHAHA-
HAHA !!!

QUELLE
EXTRAOR-
DINAIRE
CAPACITÉ
!!!
!!
LE POUVOIR !!!
JE SENS UN IM-
MENSE POUVOIR
QUI ÉMANE DE
MON CORPS...!!!
DE
QUOI FAIRE
TREMBLER
LE MONDE
!!!

... JE ME
VERRAIS
BIEN COU-
LER MA-
RINFORD
...!!!
ET POUR
COMMEN-
CER...
!!?

EH ?
!!
!!
QU'EST-CE QU'IL ....?!
ドン!!
!!?

... POURRA ÊTRE RECONSTRUIT
LE QUARTIER GÉNÉRAL...
POUR LE BIEN DE TOUTES CES PERSONNES QUI CRAIGNENT LES CRAPULES DE VOTRE ESPÈCE...
!!
CEPENDANT... NOUS NOUS TROUVONS À MARINFORD, UNE VILLE SITUÉ NON LOIN DU CENTRE DU MONDE ...!!
... NOTRE DEVOIR EST DE TOUJOURS RESTER DEBOUT !!!
ET TU OSES TE VANTER DE POUVOIR COULER CETTE ÎLE ? SALE VAURIEN !!
LA JUSTICE NE PÉRIRA JAMAIS !!!
... COMMENT TU COMPTES LA PROTÉGER...!!!
ZEHAHA HA... ALORS MONTRE-MOI...
GUWAAA AAAHHHH !!!
HAH
UNE... UNE ONDE DE CHOC...!!!
!!
UNGH .....!!!

IVA-SAMA AAAA !!!
UNGH...!!
INAZUMA-SAN !!!

MARINE
JINBEI... JE T'AI DIT DE ME REMETTRE LE FILS DE DRAGON...
ESPÈCE DE.....!!!

NOTRE FUITE SERA ASSURÉE !!
SI J'ARRIVE À REJOINDRE L'OCÉAN... SI J'ARRIVE À REJOINDRE MON DOMAINE...!!
HA... HAH...
!!
MERDE.....!! L'EAU A ÉTÉ GELÉE !!!
!!?
カチ…!!
パキィ…ン!!
IL ARRIVE !!
!!
UWAAAA-HHH !!!
GYAAAH !!
DÉSOLÉ, JINBEI...

AAAA AAAHH !!!
JINBEI !!!
JE N'Y ARRIVERAI JAMAIS .....!!
MARINE
L'ENFOI-RÉ... IL A TOU-CHÉ LE FRÈRE DE ACE EN TRAVER-SANT LE CORPS DE JINBEI !!!
ILS SONT TOUJOURS EN VIE ?!!
IL A FALLU QUE TU T'INTERPO-SES... HEIN, JINBEI !!
TU AS SUBI ENCORE PLUS DE BLES-SURES... SANS QUE JE SOIS CAPABLE DE TE PROTÉ-GER !!!
UNGH...!! PARDONNE-MOI, LUFFY-KUN !!!

HAH... HAH...

ARRÊTE DE TE FAIRE DU MOURON POUR LUI... C'EST TROP TARD, MAINTENANT...!!

EN TE METTANT EN TRAVERS, TU M'AS FAIT RATER SON COEUR DE TRÈS PEU

SANS ÇA, J'AURAIS DÉJÀ ABRÉGÉ SES SOUFFRANCES ...

TU COMPRENDS, JINBEI ?

HA ...

HA ...

ET TU PERSISTES À LE PROTÉGER ALORS QUE JE LUI AI DÉFONCÉ LA POITRINE ?

IL NE TARDERA PAS À MOURIR

!!!?

OOH !!!
!!?
!!!
"SA-BLES" !!!
HUM ...?
CROCO-DILE !!
SI TU TIENS TANT À LE PROTÉGER... FAIS-LE BIEN, AU MOINS !!!
OH...!! ÇA MAR-CHE !!!
QUE QUELQU'UN LES RATTRAPE ET LES FASSE MON-TER À BORD !!!
CROCO... DILE...!!
NE LAISSE PAS CES EN-FOIRÉS AGIR À LEUR GUISE !!!

WOW !!! MAIS QU'EST-CE QUE...?!!
IL VIENT DE SAUVER CHAPEAU DE PAILLE ET JINBE! !!!
CAPITAINE BUGGY !!!
NE ME DITES PAS ...?!
EH ? ILS LES A ARRÊTÉ EN PLEIN VOL !!
HEIN ?
EH ??
VOS ACTIONS SONT TOUT SIMPLEMENT... TROP NOBLES !!!
VOTRE BUT ÉTAIT DE SAUVER CHAPEAU DE PAILLE, NOTRE COMPAGNON DE FORTUNE
VOUS AVEZ FAIT SEMBLANT DE FUIR, MAIS EN VÉRITÉ...
VOTRE GRANDEUR D'ÂME NOUS LAISSE SANS VOIX !!

QUOI ?! JINBEI ET CHAPEAU DE PAILLE ?!!
ビク!
VOUS VOUS ÊTES DÉBROUILLÉS COMMENT POUR VOLER JUSQU'ICI ?! ET D'OÙ VIENT TOUT CE SANG ?!
GYAAAA-AAAH !!!
DU MAGMA ?!!
JE TE REMERCIE, NEZ ROUGE... TU NOUS AS SAUVÉS
MAIS LUFFY-KUN EST SÉRIEUSEMENT BLESSÉ... JE N'AI RIEN PU FAIRE POUR LE PROTÉGER
IL FAUT VITE LE SOIGNER ...!!
HAH
LA FERME ! ET MOI ALORS ?! QUI VA VENIR POUR ME SAUVER ?
ET ON FAIT COMMENT POUR SOIGNER SES BLESSURES ALORS QU'ON ...
OI ! QUI EST-CE QUE TU TRAITES DE PIF ROUGE ?!!

AKAINU...!!! POUR TOI, CE PETIT EST UN DANGER QU'IL FAUDRA OBLIGATOIREMENT ÉLIMINER...
... MAIS IL SE TROUVE QUE NOUS ATTENDONS BEAUCOUP DE LUI. VOILÀ POURQUOI NOUS ALLONS TOUT FAIRE POUR LE GARDER EN VIE !!!
... DE L'ENVOYER REJOINDRE LA NOUVELLE ÈRE !!!
IL EST DE NOTRE DEVOIR...
ACE S'EST JURÉ DE LE PROTÉGER... ET PÈSE À RECONNU EN LUI UN HOMME DE VALEUR
MOI ET LES AUTRES... NOUS AVONS TOUS ÉTÉ TÉMOINS DE LA FORCE...
... ET LA DÉTERMINATION SANS BORNÉS DE CE PETIT...
SI JE COMPRENDS BIEN...
VOUS ÊTES PRÊTS À FOUTRE VOS VIES EN L'AIR POUR QUE CE PETIT PUISSE S'EN SORTIR ?
HÉ, JINBEI ! TU AS PERDU CONNAISSANCE ?
HÉ ! DIS-MOI AU MOINS OÙ JE DOIS ALLER ?!!
CA NE SERT PLUS À RIEN DE DISCUTER À CE QUE JE VOIS...
TRÈS BIEN, C'EST VOTRE DÉCISION APRÈS TOUT !!
ドドド!
PIRATES DE BARBE BLANCHE !!
QUEL BEAU DISCOURS POUR DES HOMMES DE VOTRE ESPÈCE...
わあああああ
正義
あああ
オ…ー!!

ズゴゴゴゴゴ…!!!
SENGOKU EST EN PLEIN COMBAT CONTRE LES PIRATES DE BARBE NOIRE
ET DE L'AUTRE CÔTÉ, LES COMMANDANTS DE DIVISIONS AFFRONTENT AKAINU !!
CETTE GUERRE NE VEUT PAS SE TERMINER !!
ガバァアッ!!!
QUE ?!
UN AUTRE NAVIRE VIENT D'ÉMERGER !!!
FAITES QUELQUE CHOSE POUR NOUS, CAPITAINE BUGGY !!
COMME SI J'EN ÉTAIS CAPABLE !!
UN... UN SOUS-MARIN ?!!
À QUI APPARTIENT CE NAVIRE ?!!
ゴゴ…?
EH ?
FAITES MONTER CHAPEAU DE PAILLE À BORD DE MON SOUS-MARIN !!
ボコッ
ONE PIECE
第578話 おわり

CHAPEAU DE PAILLE ?!
ET PUIS D'ABORD... T'ES QUI, TOI ?!
DANS UN AVENIR PROCHE, CHAPEAU DE PAILLE SERA AMENÉ À DEVENIR MON RIVAL...
CEPENDANT, UN MAUVAIS PRÉSAGE FAIT ÉGALEMENT PARTIE DU DESTIN. JE N'AIMERAIS PAS LE VOIR MOURIR ICI !!!

CONFIEZ-MOI CHAPEAU DE PAILLE !!!
JE VAIS LUI PERMETTRE DE FUIR !!!

JE SUIS MÉDECIN !!!
LAW ?!!

www.op-fr.com
www.scantrad.fr

[MFT] One Piece chapitre 579: " Les secondes du courage"

Cleaneurs

Shig,
Kheops
Syber
Narutom
Happy

Editeurs

Jalimar
JodaiMe
Clifford
Silver

Traducteur

Monkey D.Marco

Checkeur

Rebus

ワンピース

ONE PIECE

CHAPITRE 579 : LES SECONDES DU COURAGE

EIICHIRO ODA

IL Y A QUELQUES JOURS, SUR L'ARCHIPEL SHABONDY... IL A ÉCHAPPÉ À UNE CAPTURE CERTAINE LORS DE L'INCIDENT DES TENRYUUBITO !
C'EST TRAFALGAR LAW !!! LE ROOKIE DE NORTH BLUE !!!

IL EST VENU EN SOUS-MARIN POUR LE SAUVER !!
!!
CET HOMME EST UN COMPLICE DE LUFFY AU CHAPEAU DE PAILLE !!

... DE LES FAIRE MONTER À BORD !!!
BROUILLE-TOI...
JE VAIS PAS ME RÉPÉTER... QUI ES-TU, BORDEL ?!

CAPITAINE LAW !!
UN NAVIRE DE LA MARINE VIENT D'APPARAÎTRE DE DERRIÈRE LA CÔTE !!
A TOUS LES MEMBRES DE LA MARINE !!! DIVISEZ VOS FORCES ENTRE...
... LES PIRATES DE BARBE BLANCHE ET CEUX DE BARBE NOIRE !!!
CES ENFOIRÉS ARRIVENT DE SOUS TERRE !!!
ILS ONT EMPRUNTÉ UN TUNNEL !!!
!!?
UNGH ...!!!

HAA ...
VAS-Y DOUCEMENT, CAPITAINE !! ON EST EN TRAIN DE PERDRE L'ÉQUILIBRE !!!
MAIS JE NE LA CONTRÔLE TOUJOURS PAS PARFAITEMENT...!!!
UWAAA AAAA-HHHHH !!!
ZEHAHA-HAHAHA-HA !!!
VOTRE ÈRE VA SE TERMINER EN MÊME TEMPS QUE CELLE DE BARBE BLANCHE !!!
QU'EST-CE QUE VOUS EN DITES, SENGOKU LE BOUDDHA ?! GARP LE HÉROS DE LA MARINE ?!
VOUS PENSEZ RÉELLEMENT POUVOIR M'ARRÊTER ?!
BARBE NOIRE... QUE COMPTE-T-IL FAIRE APRÈS ÇA ...?!
VRAIMENT EFFRAYANT...!!!
C'EST EFFRAYANT... !!
UWAAAA AHHHH !!!
QUELLE INCROYABLE CAPACITÉ ...!!!
ZEHAHA-HAHA !
GYAAAAH ! LES VAGUES !!!
..... !!
... UN IMPORTANT TSUNAMI EST ATTENDU SUR LES CÔTES SUD DE L'ARCHIPEL SHABONDY !!
MESSAGE D'URGENCE !! MARINEFORD ÉTANT L'ÉPICENTRE DE TREMBLEMENTS DE TERRE À RÉPÉTITION...

DIRIGEZ-VOUS VERS LE CÔTÉ NORD DE L'ARCHIPEL !!! ÉVACUEZ EN DIRECTION DES GROVES ALLANT DE 40 À 50 !!!
HÉ, NE PANIQUEZ PAS !!!
POUR ÉVITER UN MOUVEMENT DE PANIQUE ...
あああああああ!!
UWAAA-AAHHHH !!!
ドゴォォン!!
LES PACIFISTA... ILS ONT TRAVERSÉ LA FISSURE !!!

MA TÊTE... UNE VOIX... UNE SEULE VOIX VIENT DE DISPARAÎTRE...!!!
HEIN ?
HAA... HAA... J'EN SAIS TROP RIEN...!! JE ME SENS TRISTE...!!!
HÉ, COBY !! MAIS QU'EST-CE QUE TU AS ?!
TRISTE ?!
OEH HHH !!!
NE T'OCCUPE PAS DE LUI !! LA BATAILLE N'EST TOUJOURS PAS TERMINÉE !!!
ACCROCHE-TOI, TU VAS T'EN SORTIR !! À L'AIDE !
UNSH !
MAINTENANT QUE LA MARINE A ATTEINT SON BUT, ILS SONT ENCORE PLUS DÉTERMINÉS...!!!
LEUR MORAL EST TOUJOURS AUSSI HAUT...!!!
ÉCRASEZ-LES JUSQU'AU DERNIER !!!
POURSUIVEZ LES PIRATES !!!
QUELQUE CHOSE SE CLOCHE ICI !! LA JUSTICE ET LE MAL ?...!!!

HEIN ?
ILS NE CESSENT D'EN DEMANDER PLUS !!!
PIRATES !! VOUS QUI REPRÉSENTEZ LE MAL... IL NE VOUS EST PAS PERMIS D'EXISTER !!!
MÊME DANS LA VICTOIRE,
... TU VEUX BIEN ...?
LAISSE TOMBER CHAPEAU DE PAILLE ...
KIZARU !!
PERSONNE NE POURRA M'ARRÊTER !!!
JE VAIS TOUT DÉTRUIRE !! JE VAIS TOUS VOUS ENGLOUTIR !!!

SURTOUT, PRENEZ BIEN SOIN D'EUX !!
OK, ILS SONT À VOUS !
EUH... VOUS LES TYPES QUE JE CONNAIS MÊME PAS !!
SUR SHABONDY... TU T'ES BIEN DÉBROUILLÉ EN NOUS ÉCHAPPANT...
TRAFALGAR LAW !!!
ON VA REPLONGER !!!
ATTRAPE-LES, JEAN BART !!
OK, BIEN JOUÉ
MERDE...
LAW, LE CHIRURGIEN DE LA MORT ...!!
LUFFY AU CHAPEAU DE PAILLE
FAUT QU'ON SE DÉPÊCHE DE...
UWAAAAH !! SES BLESSURES SONT HORRIBLES ! IL EST TOUJOURS EN VIE ?!

ÇA SUFFIT !!!
!!?

?
UN MARINE ?!
UNGH !!
COBY !!!

ARRÊTEZ DE VOUS BATTRE !!! ARRÊTONS CE MASSACRE !!!
ARRÊTEZ DE VOUS BATTRE !!!
MAIS... QUI EST-CE...?
A L'AIDE...
¡CHAQUE SOLDAT ICI PRÉSENT..! AU LIEU FAMILLE QUI ATTEND SON RETOUR !!!!
NOUS SOMMES EN TRAIN... DE GÂCHER NOS VIES !!!

NOUS AVONS DÉJÀ ATTEINT NOTRE OBJECTIF...!!!

COURIR APRÈS DES PIRATES QUI N'ONT PLUS AUCUNE VOLONTÉ DE SE BATTRE...!!!

POURSUIVRE UNE BATAILLE QUI N'A PLUS AUCUNE RAISON D'ÊTRE ...!!!

ABANDONNER DES SOLDATS QUI PEUVENT ENCORE ÊTRE SAUVÉS ! FAIRE DE PLUS EN PLUS DE SACRIFICES !!!!

.....?

A PARTIR DE CET INSTANT, TOUS LES SOLDATS QUI VONT MOU-RIR...

COBY ...?!

C'EST DE LA PURE BÊTISE !!!

COMMENT ?!

MARINE

MAIS QUI ES-TU, BORDEL ...?!

TU NOUS AS FAIT PERDRE DE PRÉCIEUSES SECONDES...

DES SOLDATS INCAPABLES DE SUIVRE LA VOIE DE LA JUSTICE... LAMARINE N'EN A NULLEMENT BESOIN !!!

EH...

AHHHH-HHHHH-HHH !!!

JE N'AI AUCUN REGRET !!

MARINE

!!!
EH ?!
ブクブク
BIEN JOUÉ, LE JEUNOT...
LES SECONDES QUE TU VIENS DE GAGNER GRÂCE À TON COURAGE ...
... ONT PEUT-ÊTRE DÉCIDÉ DE L'AVENIR DE CE MONDE !!
DÉPÊCHONS !!
A L'INTÉRIEUR, VITE !!!
MARINE
!!?

EH BIEN, EH BIEN...
BEN BECKMAN ...!!
N'Y PENSE MÊME PAS, KI-ZARU !!
ドロロ
ガチャ..!!
CE NAVIRE ...!!
CE ...!!
ゴゴゴゴゴ..
EH ...?!!
ON PLONGE !!
QUE FAIT UN YONKOU ICI...?!
QUE FAIT...!!

C'EST SHANKS LE ROUX !!!
JE SUIS VENU ...
... POUR METTRE FIN À CETTE GUERRE !!!
ONE PIECE

www.op-fr.com
www.scantrad.fr

[MFT] One Piece chapitre 580: " Fin de la guerre"

Cleaneurs

Tice
Kheops
I Happy !

Editeurs

Clifford
I happy !

Traducteur

Monkey

Checkeur

Rebus

ワンピース

ONE PIECE

CHAPITRE 580 : FIN DE LA GUERRE

.....!!

LE ROUX ?!!
C'EST L'HOMME QUI A INFLUENCÉ LUFFY À SUIVRE LA VOIE DE LA PIRATERIE...

UNE ARRIVÉE PLUS QU'INATTENDUE !!
うわあああああ
LES... LES PIRATES DU ROUX !!!
ド

... LE VOILÀ QUI RAPPLIQUE À MARINFORD .....?!!
PAS PLUS TARD QU'HIER, CET HOMME ÉTAIT IMPLIQUÉ DANS UNE ESCARMOUCHE L'OPPOSANT AU YONKOU KAIDOU. ET AUJOURD'HUI...

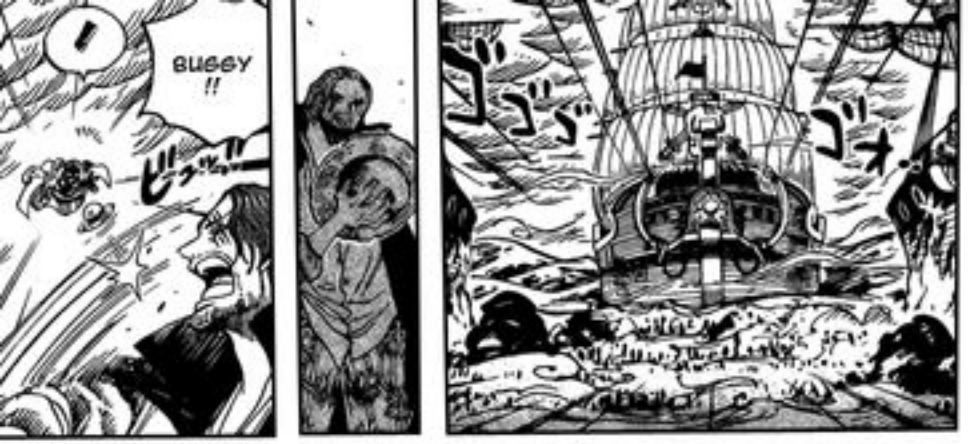
BUGGY !!
ゴゴゴゴ

SÉRIEUX ?! BOUGE PAS D'ICI, JE LUI PRENDS SON CHAPEAU ET JE REVIENS !
IL Y A UNE CARTE AU TRÉSOR QUE JE VOUDRAIS TE DONNER

DONNE ÇA À LUFFY !!
HEIN ?!!
LE CHAPEAU DE PAILLE ?!!

... MON CHAPEAU
JE TE CONFIE ...

NOTRE DERNIÈRE RENCONTRE REMONTE À DIX ANS... TU N'AS PAS L'INTENTION DE REVOIR LUFFY ?!
HÉ, CAPITAINE !

LE REVOIR, HEIN... BIEN SÛR QUE J'EN AI ENVIE...

... LORSQUE TU SERAS DEVENU UN GRAND PIRATE
JE COMPTE SUR TOI POUR ME LE RENDRE...
CEPENDANT...
!
!!!
CAPITAINE !! JE SAIS QU'IL EST PLUTÔT RARE DE VOIR UN YONKOU MAIS... BROUILLEZ-VOUS DE FERMER CETTE ÉCOUTILLE !!
OUAIS, MAIS ATTENDS UNE SECONDE... JE VOIS UN TRUC QUI VOLE VERS NOUS !

!!!!!!
LE REVOIR AUJOURD'HUI...

À ROMPRE NOTRE PROMESSE
PAS VRAI, LUFFY ?
ÇA ÉQUIVAUDRAIT...

MARINE
LE POUX, ESPÈCE DE...!!! PAR TA FAUTE, LE FILS DE DRAGON...!!!
LA MER A ÉTÉ GELÉE ! ILS EN ONT APRÈS LE SOUS-MARIN !!!
"ICE AGE" !!!
!!?
FAITES ATTENTION !!!
UWA-AAH

MERDE .....
IL N'A PAS RENONCÉ À SE BATTRE, HEIN...
"YASAKANI NO MAGATAMA"
MERDE... CES ENFOIRÉS NE VEULENT RIEN LÂCHER !!
J'ESPÈRE QU'ILS N'ONT PAS ÉTÉ TOUCHÉS...
PETIT FRÈRE DE ACE !! JINBEI !!!
UWAAAA AAHHH !!!
ON EST À DEUX DOIGTS DE SE FAIRE TOUCHER ! PLUS VITE, PLUS VITE !!!
REJOIGNEZ LES FONDS MARINS !!
SI APRÈS TOUT ÇA, CES HOMMES SONT TOUJOURS EN VIE...
C'EST QUE LA CHANCE AURA DÉJÀ CHOISI SON CAMP
NOUS ALLONS DEVOIR EN RESTER LÀ
DÉPÊCHEZ-VOUS DE SUIVRE CE SOUS-MARIN !!
ON... ON FAIT COMMENT POUR SUIVRE UN TRUC QUI SE DÉPLACE SOUS L'EAU ?!
ET JE DOUTE QU'ILS AIENT RÉUSSI À ÉCHAPPER AUX ATTAQUES DES AMIRAUX...!!
NON... JE SUIS SÛRE QU'IL EST EN VIE...!!

CONTINUEZ DE NAVIGUER !!
MAIS... ON DOIT SUIVRE QUEL CAP POUR...
OUI, M'DAME !! ELLE EST DÉRAISONNABLE MAIS À LA FOIS TELLEMENT BELLE...
ÉCOUTEZ-MOI BIEN !!
VOUS ALLEZ DIRE À VOS SUPÉRIEURS QUE JE COMPTE POURSUIVRE LUFFY AU CHAPEAU DE PAILLE EN TANT QUE SHICHIBUKAI, ET EN FINIR UNE BONNE FOIS POUR TOUTE AVEC LUI !!
T... TRÈS BIEN !!
COMMENT OSES-TU TE SERVIR DE MOI !!
APPÊTE TES CONNERIES, SHANKS !! AU CAS OÙ TU L'AURAIS OUBLIÉ, J'ÉPROUVE TOUJOURS AUTANT DE RANCŒUR À TON ÉGARD !!
IL FALLAIT BIEN TROUVER UN MOYEN DE LUI RENDRE LE CHAPEAU. ÇA FAISAIT UN BAIL, BUGGY
COMMENT ?! TU M'AS MENTI AU SUJET DE CETTE CARTE ?!!
... POUR LE RESTANT DE NOTRE VIE !!!
CAPITAINE BUGGY...!!! NOUS RESTERONS À VOS CÔTÉS...!
OUAIS, C'EST PAS CROYABLE...
VOUS AVEZ VU ÇA ?
LA MANIÈRE AVEC LAQUELLE IL S'ADRESSE AU YONKOU SHANKS LE ROUX...!!

CESSEZ DE VOUS BATTRE, MARCO. RETIREZ-VOUS POUR LE BIEN DE TOUT LE MONDE
LE ROUX .....!!!
ATTENDEZ UNE MINUTE..... SI JE RESTE AVEC LUI, JE N'AURAIS PAS TROP DE DIFFICULTÉS À QUITTER CET ENDROIT, HEIN ?!
MAIS LE ROUX NE FAISAIT PAS PARTIE DE NOTRE MARCHÉ
J'AI CONSENTI À PARTICIPER AU COMBAT CONTRE BARBE BLANCHE...
!!
OEIL DE FAUCON !! OÙ ALLEZ VOUS COMME ÇA ?!
... NE FERA QU'AGGRAVER LE NOMBRE DE VICTIMES DANS LES DEUX CAMPS ...!!!
!?
ALLER PLUS LOIN DANS CETTE BATAILLE...
TOUTEFOIS, SI PARMI VOUS IL SUBSISTE DES HOMMES DÉCIDÉS À POURSUIVRE LE COMBAT, ALORS...

QU'EN DIS-TU, TEACH...!! OU DEVRAIS-JE DIRE... BARBE NOIRE ?
!!
...
J'AI DÉJÀ OBTENU CE QUE JE VOULAIS. DE PLUS...
ZEHAHA HA !! NON, JE VAIS DEVOIR DÉCLINER L'INVITATION.....!!
IL EST TROP TÔT POUR VOUS COMBATTRE....!!
ZEHAHA HA... ON Y VA, LES GARS !!
LES PIRATES DU ROUX SONT PRÊTS À VOUS RECEVOIR !!!
AMENEZ-VOUS...!!
!!?

... DE BIEN VOULOIR ME FAIRE CETTE FAVEUR
JE VOUS SERAI GRÉ ...
VOUS TOUS ICI PRÉSENTS ...

MARINE

J'APPRÉCIE CE GESTE
OCCUPEZ-VOUS DES BLESSÉS ! ET PLUS VITE QUE ÇA !!
AMIRAL EN CHEF ! QUE...?!
PARCE QU'IL S'AGIT DE TOI, ÇA ME VA TRÈS BIEN, LE ROUX... J'EN PRENDS L'ENTIÈRE RESPONSABILITÉ
COMMENT ?! MONTRER QUE NOUS AVONS RÉUSSI À PRENDRE LA TÊTE DE CES DEUX-LÀ EST SUPPOSÉ ÊTRE UNE PREUVE DE NOTRE VICTOIRE !!
ÇA ME VA TRÈS BIEN !
TOUT CE TEMPS OÙ CETTE GUERRE A ÉTÉ RETRANSMISE À TRAVERS LES QUATRE COINS DU GLOBE...
JE NE PERMETTRAI PAS QUE LEURS CORPS SOIENT EXPOSÉS PLUS LONGTEMPS AUX YEUX DU MONDE
NOUS NOUS CHARGERONS DE DONNER UNE SÉPULTURE DÉCENTE À...
... BARBE BLANCHE ET ACE
EST À PRÉSENT TERMINÉE !!!
ET C'EST AINSI QUE S'ACHÈVE LA BATAILLE LA PLUS IMPORTANTE DEPUIS L'AVÈNEMENT DE LA GRANDE ÈRE DE LA PIRATERIE...
NUL DOUTE QUE CETTE GUERRE, QUI RÉPOND AU NOM DE "BATAILLE DE MARINFORD - CONFLIT AU SOMMET", VA LAISSER UNE EMPREINTE INDÉLÉBILE DANS L'HISTOIRE DE CE MONDE
CETTE GUERRE ...!!
ONE PIECE
おわり
PAS DE CHAPITRE LA SEMAINE PROCHAINE. LE RETOUR DE ONE PIECE SE FERA DANS LE NUMÉRO 20 DU WEEKLY SHONEN JUMP.

www.op-fr.com
www.scantrad.fr

[MFT] One Piece chapitre 581
"Le Futur se met tout doucement en branle"

Cleaneurs
Kheops
Tice
Happy
Taman^^
Imagination

Editeurs
Clifford
Elena
Asukero
Happy
MK

Traducteur
Monkey D.Marco

Checkeur
Rebus

ワンピース ONE PIECE

CHAPITRE 581 : LE FUTUR SE MET DOUCEMENT EN BRANLE

"LA BATAILLE AU SOMMET" EST TERMINÉE !!!
NOUS ALLONS MAINTENANT VOUS COMMUNIQUER UNE INFORMATION D'UNE EXTRÊME IMPORTANCE...
UNE BONNE NOUVELLE SUR LE POINT D'ÊTRE REVÉLÉE !!

LE LÉGENDAIRE PIRATE BARBE BLANCHE A ÉTÉ VAINCU !!!
LE QG DE LA MARINE A REMPORTÉ LA VICTOIRE !!!
ICI LE QG DE LA MARINE QUI VOUS PARLE...

AUX PREMIÈRES LOGES DE CETTE "BATAILLE AU SOMMET",
SEPT NAVIRES POUVAIENT ÊTRE APERÇUS FLOTTANT SUR LA BAIE DE MARINFORD...
CAPITAINE DRAKE !!
A TOUTES NOS DIVISIONS À TRAVERS LE MONDE...
SUR LA BAIE DE MARINFORD,

POUR TOUS CES ROOKIES QUI ALLAIENT PERPÉTUER L'HÉRITAGE DE LA NOUVELLE ÈRE DE LA PIRATERIE,

IL ÉTAIT HORS DE QUESTION DE RATER UN TOURNANT MAJEUR DE LEUR HISTOIRE

ILS SE CONTENTAIENT D'OBSERVER CE NUAGE DE FUMÉE QUI S'ÉLEVAIT DE MARINFORD,

SYMBOLE DE CET ÉQUILIBRE QUI RÉGNA TOUT AU LONG DE CETTE ÈRE DE LA PIRATERIE

ÇA S'EST FINALEMENT TERMINÉ...

LA MARINE... VA DEVOIR CHANGER, ELLE AUSSI...!!

À CET INSTANT, ILS POUVAIENT SENTIR L'ONDULATION FRÉNÉTIQUE D'UNE ÈRE MEURTRIÈRE...

TOUT VA ALLER TRÈS VITE...

... QUI ÉCORCHAIT LEUR PEAU

LE TERRITOIRE DE BARBE BLANCHE VA RAPIDEMENT SE TRANSFORMER EN UNE MER DE SANG

(* "LE" OU "LA", LE SEXE DE LA PERSONNE DONT PARLE BONNEY EST POUR L'INSTANT INCONNU)

AVEC ÇA, LA GUERRE EST À PRÉSENT TERMINÉE, N'EST-CE PAS ?
HAHAHA !! COMMENT ÇA "TERMINÉE" ?
POUR ÊTRE HONNÊTE, J'AI ÉTÉ EFFRAYÉ PAR L'ANNONCE DE CETTE GUERRE
MAIS LE GRAND PIRATE BARBE BLANCHE EST BEL ET BIEN MORT...!!

"LE ROUX", "KAIDOU", AINSI QUE "BIG MOM" ...!!!
MAINTENANT QUE L'ÉQUILIBRE A ÉTÉ BRISÉ, QUI SAIT CE QUI RISQUE D'ARRIVER !!
UNE PUTAIN DE NOUVELLE PUISSANCE VIENT DE NAÎTRE SUITE À CETTE GUERRE... SON NOM EST BARBE NOIRE !
LE NOUVEAU MONDE EST UN OCÉAN GOUVERNÉ PAR LES YONKOU

UNE NOUVELLE ÈRE COMME VOUS N'EN AVEZ JAMAIS VUE !!!
ELLE EST SUR LE POINT DE DÉBUTER !!!
ドン

SOUTH BLUE, NORTH BLUE, AINSI QUE GRANDLINE...
ゴゴゴ...
SUR EAST BLUE, WEST BLUE,

JE VAIS PARTIR À SA RECHERCHE !!!
BARBE BLANCHE L'A BIEN DIT : LE ONE PIECE EXISTE !!!
ET ALORS QUE L'HISTOIRE CONTINUE D'ÊTRE CONTÉE À TRAVERS LE MONDE,
PLUS L'INFORMATION VOYAGE LOIN, PLUS ELLE SE FAIT DÉPOUILLER DE SES DÉTAILS...
CET OCÉAN REGORGE DE RÊVES QUI N'ATTENDENT QUE NOUS POUR LES RÉALISER !!

BARBE BLANCHE EST MORT !!
ÉDITION SPÉCIALE !!!
ÉDITION SPÉCIALE !
AU FINAL, LES SEULS MOTS QUE LE VENT CONTINUE ENCORE DE PORTER SONT... "LA VICTOIRE DE LA MARINE"

LA MARINE A GAGNÉ !!! HOURRAA-AAA !!!
CET ÉVÈNEMENT AVAIT SOULEVÉ UN VENT D'EXCITATION À TRAVERS LE MONDE,

UN JOUR, JE DEVIENDRAI UN PIED BOLOSS...
UOO-OOOO-HHHHH !!!
LA MARINE EST INVINCIBLE !!!
... ET LE QG FERA CERTAINEMENT APPEL À MOI !!
VIVE NOS HÉROS !!!

... C'EST BIEN CA ?
OH... ELLE FAISAIT PARTIE DU TERRITOIRE DE BARBE BLANCHE...
NGAHAHAHA-HAHA !! QUOI, CETTE ÎLE ?
FOOSVALTEN
VOUS N'AVEZ PAS ENTENDU LA NOUVELLE ?
MAIS LES GENS NE SEMBLAIENT PAS VRAIMENT RÉALISER...
UWAAAHHH ! N'APPROCHEZ PAS ! N'APPROCHEZ PAS DE CETTE VILLE !!!
CETTE... CETTE ÎLE ...!!!

KYA-AAAA-HHH !!!
BARBE BLANCHE EST MORT !!!
ET MAINTENANT QUE CET HOMME A DISPARU, C'EST À MOI QUE REVIENT LE DROIT DE RÉGNER SUR LE MONDE !!!
CE SYMBOLE N'A PLUS AUCUNE VALEUR !!!

A PARTIR D'AUJOURD'HUI, CETTE ÎLE PASSE SOUS LE CONTRÔLE ...
SOUVENEZ-VOUS BIEN DE CE VISAGE !!!

MAINTENANT QUE L'EFFET DE DISSUASION IMPOSÉ PAR LE SYMBOLE DE BARBE BLANCHE AVAIT DISPARU, LES MERS ÉTAIENT SUR LE POINT DE SOMBRER DANS LE CHAOS...
ILS NE SEMBLAIENT PAS RÉALISER QUE CETTE VICTOIRE DE LA MARINE N'APPORTERAIT PAS FORCÉMENT LA PAIX...
... DU GRAND "BARBE BRUNE" !!!
UOHO-HOHO-HO !!

ガチーン!!

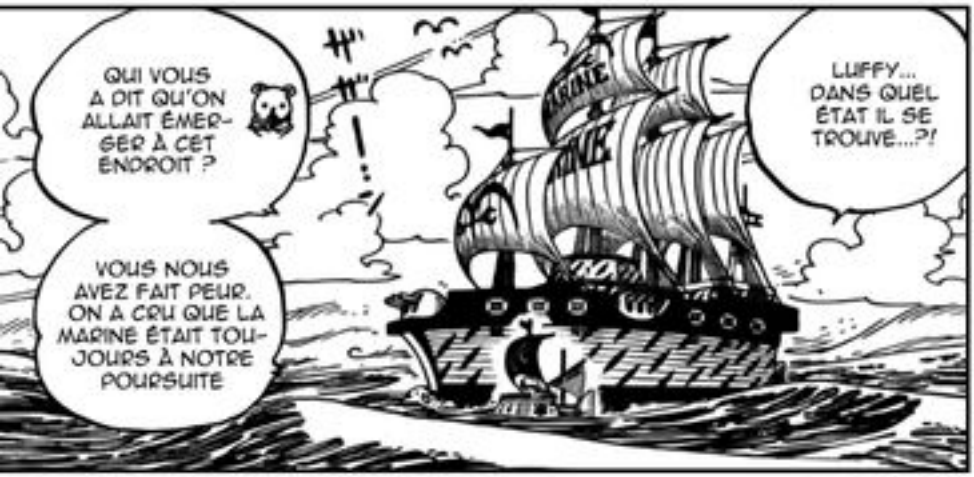
QUI VOUS A DIT QU'ON ALLAIT ÉMERGER À CET ENDROIT ?
VOUS NOUS AVEZ FAIT PEUR. ON A CRU QUE LA MARINE ÉTAIT TOUJOURS À NOTRE POURSUITE
LUFFY... DANS QUEL ÉTAT IL SE TROUVE...?!

ガチャ...
CAPITAINE !!
JE SUIS DÉSOLÉ...
WOW, IL N'A VRAIMENT AUCUNE VOLONTÉ !!
ET COMMENT OSES-TU CHANGER DE SUJET, VULGAIRE ANIMAL ?!
J'AI DEMANDÉ À SALOME DE VOUS TRAQUER À TRAVERS LES FONDS MARINS

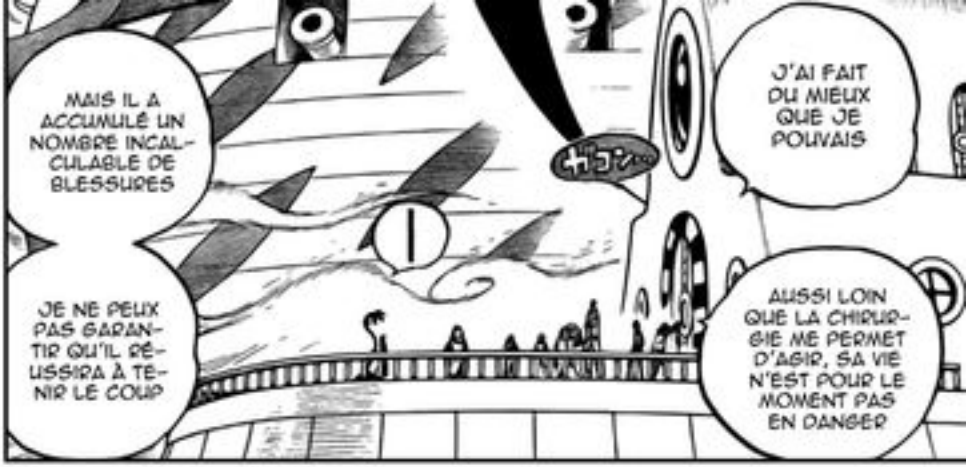
MAIS IL A ACCUMULÉ UN NOMBRE INCALCULABLE DE BLESSURES
JE NE PEUX PAS GARANTIR QU'IL RÉUSSIRA À TENIR LE COUP
J'AI FAIT DU MIEUX QUE JE POUVAIS
AUSSI LOIN QUE LA CHIRURGIE ME PERMET D'AGIR, SA VIE N'EST POUR LE MOMENT PAS EN DANGER

OUAIS, CHAPEAU DE PAILLE A FAIT DU MIEUX QU'IL POUVAIT !
HEEE-HAAAAA !!!!
IL FALLAIT BIEN S'Y ATTENDRE !!
QUI SONT CES TYPES ?!
C'EST GRÂCE À LUI SI ON A RÉUSSI À S'ENFUIR !!

ET NOUS POUVONS ENFIN REJOINDRE LE ROYAUME DE KAMABAKKA ! NOUS EN AVONS TELLEMENT RÊVÉ !!
DE NEW KAMA LAND JUSQU'AU TEMPLE DE NEW KAMA !!
ILS ÉTAIENT CACHÉS À L'INTÉRIEUR DE CE NAVIRE DE GUERRE
CE SONT DES PRISONNIERS D'IMPEL DOWN... IL SEMBLERAIT QU'ILS SOIENT DU CÔTÉ DE LUFFY

CROYEZ-NOUS !!
IL A FAIT DE SON MIEUX !!
OUAIS !!
LORSQUE NOUS ÉTIONS ENCORE À IMPEL DOWN, PAILLE-BOY NE POUVAIT MÊME PLUS TENIR SUR SES JAMBES !
J'ÉTAIS SURPRIS DE VOIR CE QU'IL A RÉUSSI À ACCOMPLIR JUSQU'À MAINTENANT !!
ET TOUT CA, IL L'A FAIT POUR SAUVER SON GRAND FRÈRE !!

IL N'EXISTERAIT DONC NI DIEU NI BOUDDHA...?
COMMENT VOULEZ-VOUS QU'UN ESPRIT PUISSE RÉSISTER À UN TEL CHOC ?!
SI JAMAIS J'ABANDONNE, JE VAIS LE REGRETTER POUR LE RESTANT DE MA VIE !!!
QUAND JE PENSE QUE CE GRAND FRÈRE, QUI A CHERCHÉ À LE PROTÉGER, EST MORT JUSTE SOUS SES YEUX...

NON
AU FAIT, SERAIS-TU UN AMI DE PAILLE-BOY, MON PETIT SUCRE D'ORGE ?

COMBIEN J'AURAIS AIMÉ CHANGER DE PLACE AVEC LUI
...
QUELLE TRAGÉDIE ! PAUVRE LUFFY...
"TIN, JE SUIS JALOUX... SI SEULEMENT L'IMPÉRATRICE POUVAIT S'INQUIÉTER POUR MOI
..."

NOOOON !! TU PEUX LE FAIRE, CHAPEAU DE PAILLE !!
ACCROCHE-TOI !!

HÉ, PAS SI VITE !!
IL Y A DES JOURS OÙ NOTRE CORPS RÉAGIT SUIVANT SES INSTINCTS
NON, PAS VRAIMENT !
MAIS SI CETTE RÉPONSE NE TE SATISFAIT PAS, DOIS-JE QUAND MÊME TE TROUVER UNE RAISON ?
ET D'AILLEURS, RIEN NE M'OBLIGE À LE SAUVER...

TRAFALGAR LAW DE NORTH BLUE !
JE TE REMERCIE DE NOUS AVOIR SAUVÉ LA VIE...!!

HA...
HAAH !
JINBEI ...!!

J'AI TELLEMENT PERDU DANS CETTE GUERRE...
... QU'IL M'EST DIFFICILE DE TROUVER LA PAIX ...!!!
JE NE PEUX PAS... MON COEUR EST TOUJOURS TROUBLÉ...
JE TE CONSEILLE DE TE RENDORMIR. TU RISQUES D'Y RESTER

... DEVAIT PROBABLEMENT ÊTRE UN MÉCANISME D'AUTODÉFENSE QUE SON CORPS A DÉCLENCHÉ
MÊME S'IL RÉUSSIT À SURVIVRE, CE QUI M'EFFRAIE LE PLUS C'EST L'ÉTAT D'ESPRIT DANS LEQUEL IL SERA À SON RÉVEIL...
VOILÀ POURQUOI... JE NE PEUX MÊME PAS IMAGINER CE QUI PEUT TRAVERSER L'ESPRIT DE LUFFY-KUN EN CE MOMENT...
SON ÉVANOUISSEMENT DE TOUT À L'HEURE...

SI NOUS ARRIVONS À CONTACTER LA FLOTTE DE KUJA,
NOUS DEVRIONS ÊTRE EN MESURE DE TRAVERSER CALM BELT SANS TROP DE DIFFICULTÉS... ET C'EST VALABLE ÉGALEMENT POUR LE SOUS-MARIN

AH...! BIEN SÛR, MADAME ! DÉSOLÉ !
OUAIS
TOI, L'ANIMAL ! Y AURAIT-IL UN DEN DEN MUSHI SUR CE NAVIRE ?
"TIN, JE SUIS JALOUX... L'IMPÉRATRICE LE TRAITE COMME SON ESCLAVE !

AUSSI LONGTEMPS QUE JE GARDERAI MON STATUT DE SHICHIBUKAI,
NOUS POURRONS LE TRAITER EN TOUTE SÉCURITÉ
SI LE GOUVERNEMENT APPREND QUE LUFFY A SURVÉCU,
ILS NE TARDERONT PAS À LE POURSUIVRE. NOUS ALLONS LE CACHER SUR L'ÎLE DES FEMMES

C'EST AU SUJET D'IMPEL DOWN... DES NOUVELLES VIENNENT TOUT JUSTE DE NOUS PARVENIR !
VOUS VOILÀ ENFIN !
AMIRAL SENGOKU ...!!
QUARTIER GÉNÉRAL DE LA MARINE...

RAREMENT VU UN HOMME AUSSI INTÉGRE...!! IL N'ARRÊTE PAS DE RÉPÉTER QU'IL PREND L'ENTIÈRE RESPONSABILITÉ DES ÉVÉNEMENTS QUI SE SONT PRODUITS...
L'UNITÉ DE SOINS INTENSIFS EST EN TRAIN DE S'OCCUPER DE LUI
IL A ÉTÉ GRAVEMENT BLESSÉ. IL EST TOUJOURS ENTRE LA VIE ET LA MORT...!!
EST-CE QUE MAGELLAN EST EN VIE...?
LES MÉDECINS ONT PEUR DE LE VOIR METTRE FIN À SES JOURS SI JAMAIS IL DEVAIT SE RÉVEILLER

CE QUI S'EST PRODUIT AU NIVEAU 6 AURA ÉTÉ PARTICULIÈREMENT SANGLANT...
À EN JUGER PAR LE RAPPORT.
QUE S'EST-IL EXACTEMENT PRODUIT À L'INTÉRIEUR DE CETTE PRISON...?!
NE LE LAISSEZ PAS FAIRE UNE CHOSE AUSSI STUPIDE !!!

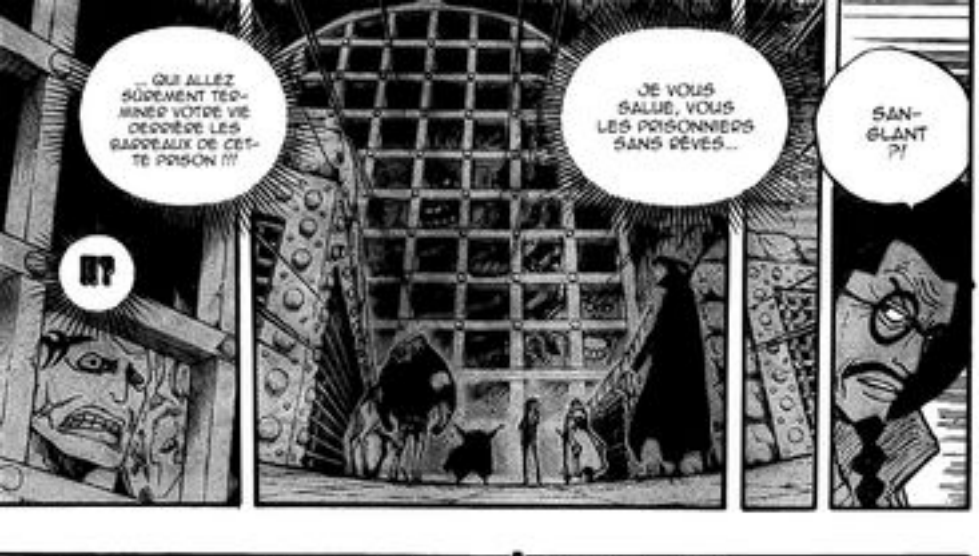
... QUI ALLEZ SÛREMENT TERMINER VOTRE VIE DERRIÈRE LES BARREAUX DE CETTE PRISON !!!
JE VOUS SALUE, VOUS LES PRISONNIERS SANS RÊVES...
SANGLANT ?!

CEUX QUI RÉUSSIRONT À SURVIVRE POURRONT REJOINDRE LE MONDE EXTÉRIEUR EN TANT QUE MEMBRES DE MON ÉQUIPAGE !
ZEHAHAHA !! S'IL S'AGIT DU SEUL DESTIN QUI VOUS ATTEND, POURQUOI NE PAS JOUER À UN JEU, HEIN ?
QU'EST-CE QUE VOUS DIRIEZ DE VOUS ENTRETUER À L'INTÉRIEUR DE CES CELLULES ?!

OUI, MAIS IL A PRIS SEULEMENT QUATRE PERSONNES AVEC LUI...!!
IL AURAIT DONC CHOISI SES MEILLEURS ÉLÉMENTS PARMI LES PIRES CRIMINELS DU MONDE !!
!!
C'EST SÉRIEUX CE TRUC ?!
LE NOMBRE DE PRISONNIERS MANQUANTS AU NIVEAU 6 EST PLUS IMPORTANT QUE ÇA

LEURS AVIS DE RECHERCHE DOIVENT ÊTRE IMMÉDIATEMENT COMMUNIQUÉS AU MONDE !!
JE VEUX LE NOMBRE ET LES NOMS DE TOUS LES PRISONNIERS QUI SE SONT ÉVADÉS
SI UN SEUL DE CES PRISONNIERS VENAIT À S'INFILTRER DANS UN QUELCONQUE PAYS, JE N'OSE PAS IMAGINER LES PERTES CIVILES QUI EN RÉSULTERAIENT !
!!!!!!
CA VOUDRAIT DIRE QUE... D'AUTRES PRISONNIERS DU NIVEAU 6 ONT RÉUSSI À S'ÉCHAPPER...!!!
!!!!
SELON EUX, TOUTE NOUVELLE DISGRÂCE QUE NOUS EXPOSERONS AU PUBLIC...
... RISQUERAIT DE DÉTRUIRE TOUTE LA CONFIANCE QUE LE MONDE ACCORDE AU GOUVERNEMENT...
LE GOUVERNEMENT MONDIAL A DONNÉ L'ORDRE D'ÉTOUFFER L'INCIDENT DU NIVEAU 6...!!
C'EST-À-DIRE QUE...
UN PROBLÈME ?
COMMENT ?! VOUS PLAISANTEZ, J'ESPÈRE ?!!

UNGH...!!
ズズゥーン!!
LES BOULETS DE MARINFORD...

MORIA... TU ES DEVENU TROP FAIBLE POUR CONTINUER À PORTER LE TITRE DE SHICHIBUKAI...
FUFUFU-FUFU !!!
DOFLAMINGO !! ESPÈCE DE...!!!
NE VAUDRAIT-IL PAS MIEUX QUE TU MEURS LORS DE LA BATAILLE AU SOMMET PLUTÔT QUE DE TE FAIRE ÉLIMINER PAR LE GOUVERNEMENT MONDIAL ?

CA VIENT DE PLUS HAUT...!!!
NON...
QUI T'A ENVOYÉ ? SERAIT-CE SENGOKU...?!
PLUS HAUT QUE LA MARINE...
ONE PIECE
第581話 おわり

[MFT] One Piece chapitre 582
"Luffy et Ace"

Cleaneurs

Mangastream
Binktopia
;(

Editeurs

JodaiMe
Silver
Bren
Yondaime

Traducteur

Monkey

Checkeur

Rebus

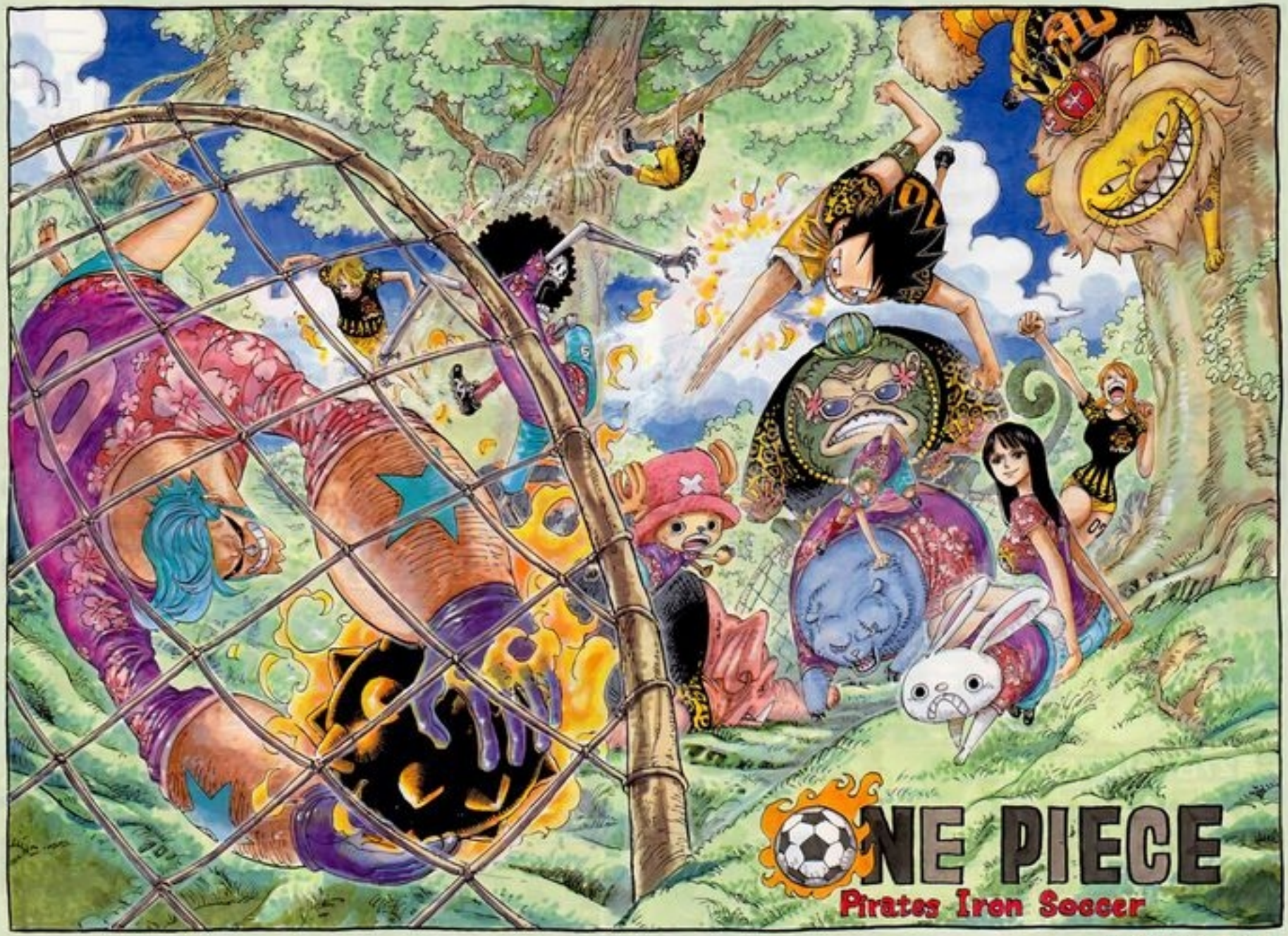

CHAPITRE 582 : LUFFY ET ACE

EIICHIRO ODA

VITE ! QUEL EST LE CODE DE LA BASE LA PLUS PROCHE ?!
AUCUN DE NOS NAVIRES DE GUERRE N'EST PRÉSENTEMENT SUR PLACE !!!
APPROXIMATIVEMENT DEUX SEMAINES SE SONT ÉCOULÉES DEPUIS LES ÉVÉNEMENTS DE LA "BATAILLE AU SOMMET"...
ON NOUS SIGNALE UN NAVIRE PIRATE AUX ABORDS DE LAIS CAMP DANS "WEST BLUE" !!
UN MONDE AGITÉ PAR L'ORAGE...

POSITION CONFIRMÉE À PARTIR DE NOTRE BASE SUR "SOUTH BLUE"
NOTRE BOÎME SUBDIVISION VA VOUS ENVOYER DU RENFORT
MARINE

ET DIRECTION GRAND LINE !
PRENEZ TOUT CE QUI POURRA NOUS ÊTRE UTILE !!
... ET LES RÉPERCUSSIONS DE CETTE GUERRE COMMENCENT DÉJÀ À SE RESSENTIR À TRAVERS LE MONDE

BON, EH BIEN ...

MA MISSION QUI CONSISTE À PROTÉGER PAILLE-BOY...

... S'ARRÊTE ICI ! HEEEHAAAA !!!

JE TE LAISSE T'OCCUPER DU RESTE. OK, JIN-BEI ?!

TRÈS BIEN. DE TOUTES LES FAÇONS, JE NE SUIS TOUJOURS PAS EN MESURE DE NAGER LIBREMENT

JE VAIS SUIVRE LA GUÉRISON DE LUFFY-KUN...

... DE MES PROPRES YEUX

MÊME SI J'IGNORE DE QUELLE FAÇON JE POURRAIS LUI ÊTRE UTILE ...

A PLUS, PAILLE-BOY !! MERCI DE NOUS AVOIR PERMIS DE RÉINTÉGRER CE MONDE CORROMPU !

UNE FOIS QU'IL SERA RÉVEILLÉ, PASSEZ LUI LE BONJOUR DE NOTRE PART !!

ET AVEC UN PEU DE CHANCE, NOUS ALLONS DE NOUVEAU NOUS REVOIR !!

ACCROCHE-TOI, CHAPEAU DE PAILLE !!

TU N'AS PAS INTÉRÊT À CREVER, COMPRIS ?!

BATS-TOI, CHAPEAU DE PAILLE !!

mangastream.com
bintopia.org

A CAUSE DU TRAITEMENT MÉDICAL NÉCESSAIRE AU RÉTABLISSEMENT DE LUFFY...
... IL FUT EXCEPTIONNELLEMENT PERMIS À LAW ET À SON ÉQUIPAGE DE JETER L'ANCRE AUX ABORDS DE LA PLAGE DE L'ÎLE DES FEMMES
NOUS ALLONS MAINTENANT NOUS ÉLOIGNER DE L'AGITATION QUI RÈGNE À TRAVERS LE MONDE, ET REJOINDRE AMAZON LILY, L'ÎLE DES FEMMES QUI SE TROUVE SUR CALM BELT
ドゴォ...!!
OÙ TU VAS COMME ÇA ? RESSAISIS-TOI ! ACE AUX POINGS ARDENTS EST
OH CALME, CHAPEAU DE PAILLE !!
AAAA-ACE !!

UWAAAA-AHHHH !!!
AAAA-AACE !!!!
OÙ EST PASSÉ ACE ?!!!

SES BLESSURES VONT SE ROUVRIR ET CETTE FOIS... IL MOURRA POUR DE BON
!!!
C'EST SIMPLE...
!!
NOUS N'ARRIVONS PAS À LE RETENIR !! ARRÊTE, CHAPEAU DE PAILLE !!
QUE VA-T-IL SE PRODUIRE S'IL CONTINUE À S'AGITER COMME ÇA...?

(* PRINCESSE SERPENT)

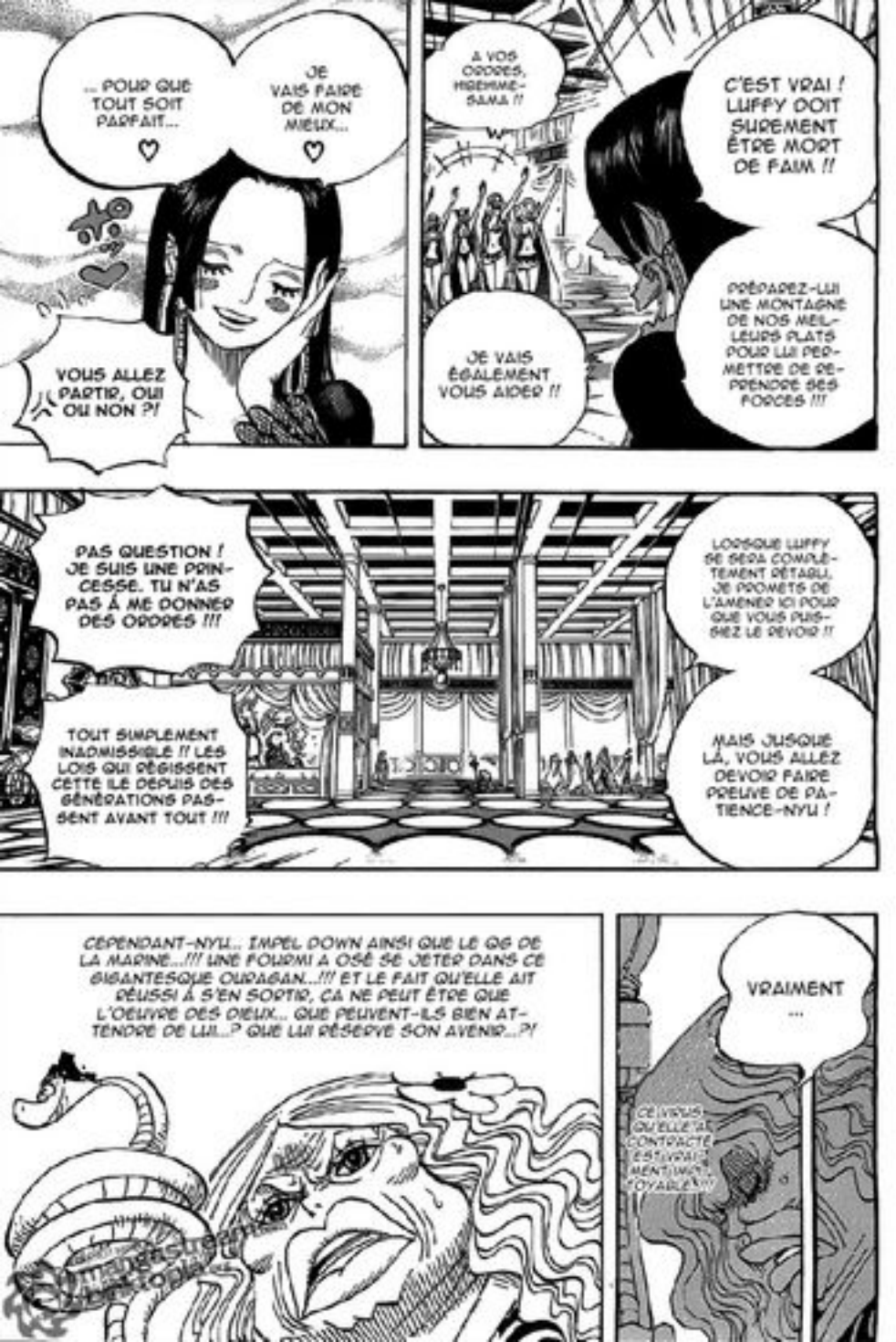
... POUR QUE TOUT SOIT PARFAIT...
JE VAIS FAIRE DE MON MIEUX...
VOUS ALLEZ PARTIR, OUI OU NON ?!
À VOS ORDRES, HIGHME-SAMA !!
JE VAIS ÉGALEMENT VOUS AIDER !!
C'EST VRAI ! LUFFY DOIT SURMENT ÊTRE MORT DE FAIM !!
PRÉPAREZ-LUI UNE MONTAGNE DE NOS MEILLEURS PLATS POUR LUI PERMETTRE DE REPRENDRE SES FORCES !!!
PAS QUESTION ! JE SUIS UNE PRINCESSE. TU N'AS PAS À ME DONNER DES ORDRES !!!
TOUT SIMPLEMENT INADMISSIBLE !! LES LOIS QUI RÉGISSENT CETTE ILE DEPUIS DES GÉNÉRATIONS PASSENT AVANT TOUT !!!
LORSQUE LUFFY SE SERA COMPLÈTEMENT RÉTABLI, JE PROMETS DE L'AMENER ICI POUR QUE VOUS PUISSIEZ LE REVOIR !!
MAIS JUSQUE LÀ, VOUS ALLEZ DEVOIR FAIRE PREUVE DE PATIENCE-NYU !
CEPENDANT-NYU... IMPEL DOWN AINSI QUE LE QG DE LA MARINE...!!! UNE FOURMI A OSÉ SE JETER DANS CE GIGANTESQUE OURAGAN...!!! ET LE FAIT QU'ELLE AIT RÉUSSI À S'EN SORTIR, ÇA NE PEUT ÊTRE QUE L'OEUVRE DES DIEUX... QUE PEUVENT-ILS BIEN ATTENDRE DE LUI...? QUE LUI RÉSERVE SON AVENIR...?!
VRAIMENT ...
CE VIRUS QU'ELLE A CONTRACTÉ EST VRAIMENT INCURABLE !!!

TU M'DIRAS, ÇA VAUT LE COUP DE PRENDRE LE RISQUE...
ET SELON LES RUMEURS, TOUT HOMME QUI OSE FOULER LE SOL DE CETTE ÎLE, SERA TRANSFORMÉ EN STATUE DE PIERRE POUR L'ÉTERNITÉ
OUAIS... MAIS VOUS SAVEZ, CETTE ÎLE... C'EST LA TERRIBLE ET EFFROYABLE ÎLE DES FEMMES
AUCUNE IDÉE. LA PRINCESSE NOUS A INTERDIT DE DÉPASSER CETTE FRONTIÈRE...
LE DES FEMMES - PLAGE DU MUR ROCHEUX
AH, CET ÉQUIPAGE DES PIRATES KUJA... CES GUERRIÈRES SENTENT TELLEMENT BON ♡
OÙ EST-IL PASSÉ ? ET POUR JINBEI ?

DÉSOLÉ...
ON T'A DIT QUE C'ÉTAIT L'ÎLE DES FEMMES !!!
ET DES OURS FEMELLES... IL Y EN A AUSSI ?
TU PRISQUES D'Y RESTER ! T'ES VRAIMENT TROP CON ♡
J'AI TELLEMENT ENVIE DE JETER UN ŒIL À CE PAYS EXCLUSIVEMENT HABITÉ PAR DES FEMMES ♡
PENGUIN

UOOO OOOO HHHHH !!!
ドカーン!!
バキ...!!
HAA... HAA...

HAA ...
HAA ...
HAA ...
HAA ...
HAA ...
OÙ SUIS-JE ...?!
IL S'AGISSAIT FINALEMENT D'UN RÊVE... HAA...?!
HAA... HAA...
HAA ...
HAA ...

AHH !!!
!!!?
!!
!!
!!

!!!
UUUNGH
!!!
LUFFY
!!!
STOOOP
!!!
UAAAA
AHHHHH
!!!
mangastream
bilktopia

ドゴォン!!
DISPA-
RAIS
!!
JE T'AI DIT
DE DISPA-
RAITRE !!!
ボゴォン!!
バキバキ
HAA
...
ドカァア…ン!!
GYAAA
AAAAA
AAHHHH
!!!
HAA
...
UUUU
NGH
!!!
ゴゴゴ
ゴゴゴ!!!
ゴゴ
ゴゴゴ
ゴオォ
UAAA-
HHHH
!!
ドゴォン
!!!
ボカァン!!

HAA
!!
!!!...!!
J'AURAIS AIMÉ QUE TU PRENNES SOIN DE MON PETIT FRÈRE
SI JAMAIS JE DEVAIS Y RESTER...
!!!
!!
JE ME SUIS DÉJÀ PINCÉ LA JOUE... HAA... À TEL POINT QUE J'AI FAILLI ME L'ARRACHER DU VISAGE ...!!
ACE-SAN EST ...
LA GUERRE EST TERMINÉE...
HAA
S'IL S'AGISSAIT RÉELLEMENT D'UN RÊVE, J'AURAIS DÉJÀ DU ME RÉVEILLER...!!
FERME-LA !!! NE DIS PLUS RIEN....!!!
HAA
HAA
HAA
... CE N'EST PAS UN RÊVE, N'EST-CE PAS...?
manga-stream.com

ET UN JOUR, JE DEVIENDRAI BIEN PLUS FORT QUE TOI ! TU VERRAS !!
TU ES DEVENU PLUS FORT, HEIN, LUFFY ?
ACE EST MORT, PAS VRAI ?!!!
ACE ...!!!
IL EST MORT...!!!
C'EST EXACT...
HAHAHA

IL SERA TON GRAND FRÈRE À PLUTÔT D'AU-JOURD'HUI
HEIN ? C'EST QUI CE ACE ?!
UWAA-AAAAA-AHHH !!

NON SEULEMENT TU AS MANGÉ UN FRUIT DU DÉMON MAIS EN PLUS, TU ME SORS CES RALIVERNES ?! ÉCOUTE-MOI BIEN, LUFFY...
JE T'EN FOUTRAIS DES SEIGNEURS DES PIRATES, MOI !!
JE TE L'AI DÉJÀ DIT, GRAND PÈRE !! JE VAIS DEVENIR LE SEIGNEUR DES PIRATES
10 ANS PLUS TÔT, EAST BLUE - SUR LE CHEMIN QUI MÈNE AU MONT COBRO DERRIÈRE LE VILLAGE FUSHIA
ACE ET TOI ALLEZ DEVENIR LES PLUS PUISSANTS MEMBRES DE LA MARINE QUE CETTE INSTITUTION AIT JAMAIS CONNUS !!!
GYAA, GYAA
SLAP!
SLAP!
56
MONKEY D. GARP ET MONKEY D. LUFFY - 10 ANS PLUS TÔT
J'AI VRAIMENT FAIT UNE ERREUR EN TE LAISSANT DANS CE VILLAGE
OWWWW !! GRR, JE SUIS POURTANT ÉLASTIQUE. ÇA NE DEVRAIT PAS ME FAIRE MAL ! LÂCHE-MOI, GRAND-PÈRE !!

!?
SORS D'ICI, DADAN !!!
DON DON !
S... GARP-SAN, ÇA FAISAIT UN BAIL ! DÉPÊCHE-TOI DE LE REPRENDRE, S'IL TE PLAIT !!
CE GARNEMENT DE ACE A DÉJÀ 10 ANS !!
BRIGAND DES MONTAGES DU MONT CORBO
BOSS DE LA FAMILLE DADAN CARLY DADAN
MÈRE ADOPTIVE DE LUFFY ET ACE
ON NE VA PAS POUVOIR EN SUPPORTER PLUS QUE ÇA !! TU VEUX BIEN LE REPRENDRE AVEC TOI ?!

TU M'EN AS RAMENÉ UN AUTRE ?! AHH ? LE... LE PETIT-FILS DE GARP-SAN ?!!
EEHHHH ? ET QUI EST CE PETIT VAURIEN ?!

EH BIEN... OUAIS, ON N'A PAS TRÈS ENVIE DE SE FAIRE ARRÊTER MAIS DES FOIS, JE ME DEMANDE SI ON NE SERAIT PAS MIEUX DERRIÈRE LES BARREAUX
JE SUIS DÉJÀ SUR LES ROTULES À CAUSE DE ACE. ET TU COMPTES ENCORE ME COLLER TON PETIT-FILS ?!
OUAIS, ET VOUS ÊTES LIBRES DE CHOISIR : SOIT VOUS VOUS OCCUPEZ DE CE PETIT, SOIT VOUS PASSEZ LE RESTANT DE VOTRE VIE DERRIÈRE LES BARREAUX
J'AI TOUJOURS FAIT EN SORTE DE FERMER LES YEUX SUR VOS CRIMES. ET SOIT DIT EN PASSANT, CES CRIMES SONT PLUS NOMBREUX QUE LES ÉTOILES DANS LE CIEL !

WOAHHH !! TU ES DE RETOUR, ACE ?!
HÉ, ACE !
UN CRACHAT !! C'EST DÉGUEU !!
HÉ ! QUI A OSÉ ME FAIRE ÇA ?!
56
C'EST UN PETIT MONSTRE LUI AUSSI, HEIN ? IL DOIT PAS ÊTRE DIFFÉRENT DE L'AUTRE !!
BEHHH !!
56

mangastream.com
bink topia

ドーン!!

PORTGAS D. ACE
10 ANS PLUS TÔT

LUI C'EST ACE. IL A 3 ANS DE PLUS QUE TOI

A PARTIR D'AUJOURD'HUI, VOUS ALLEZ DEVOIR VIVRE ENSEMBLE. T'AS INTÉRÊT À BIEN T'ENTENDRE AVEC LUI, COMPRIS ?

UUNGH !!

C'EST DÉJÀ DÉCIDÉ ?!

UN PRO-BLÈME ?!

OK, ON VA S'EN OCCUPER !!!

LEUR PREMIÈRE RENCONTRE !!